

1 LOCAÇÃO  
ESCALA 1 : 100

#### DETALHE DAS SAPATAS SEM ESCALA

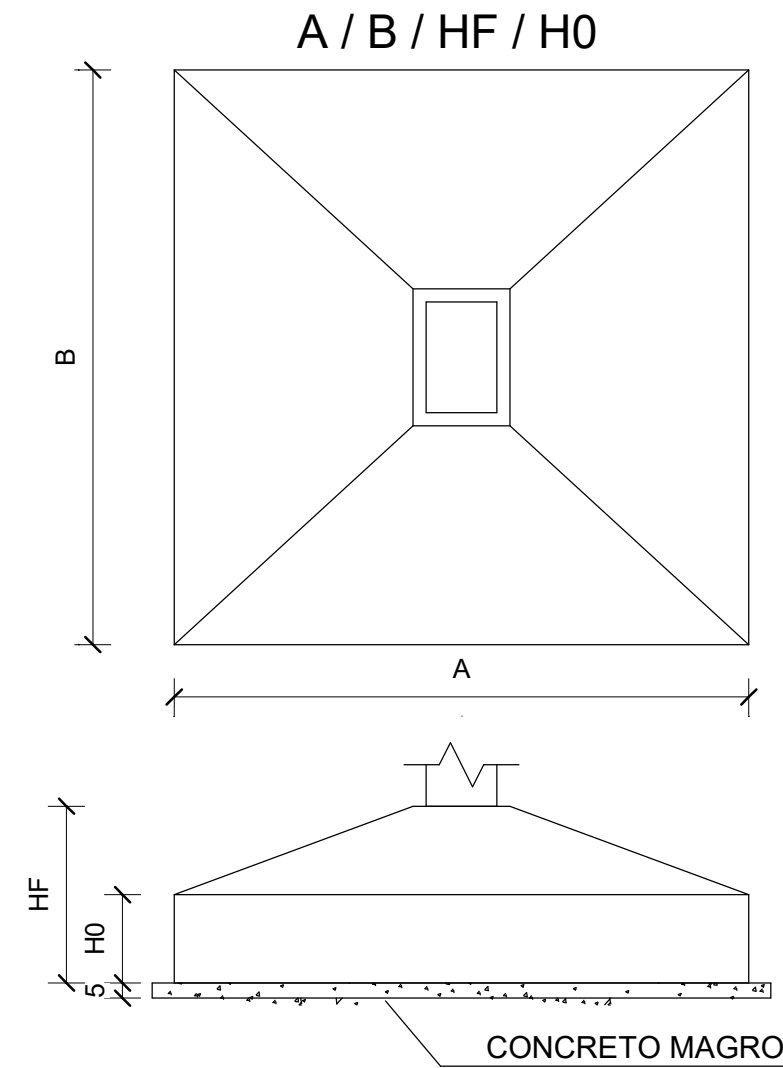

#### DETALHE DO COBRIMENTO - PARTE ENTERRADA SEM ESCALA

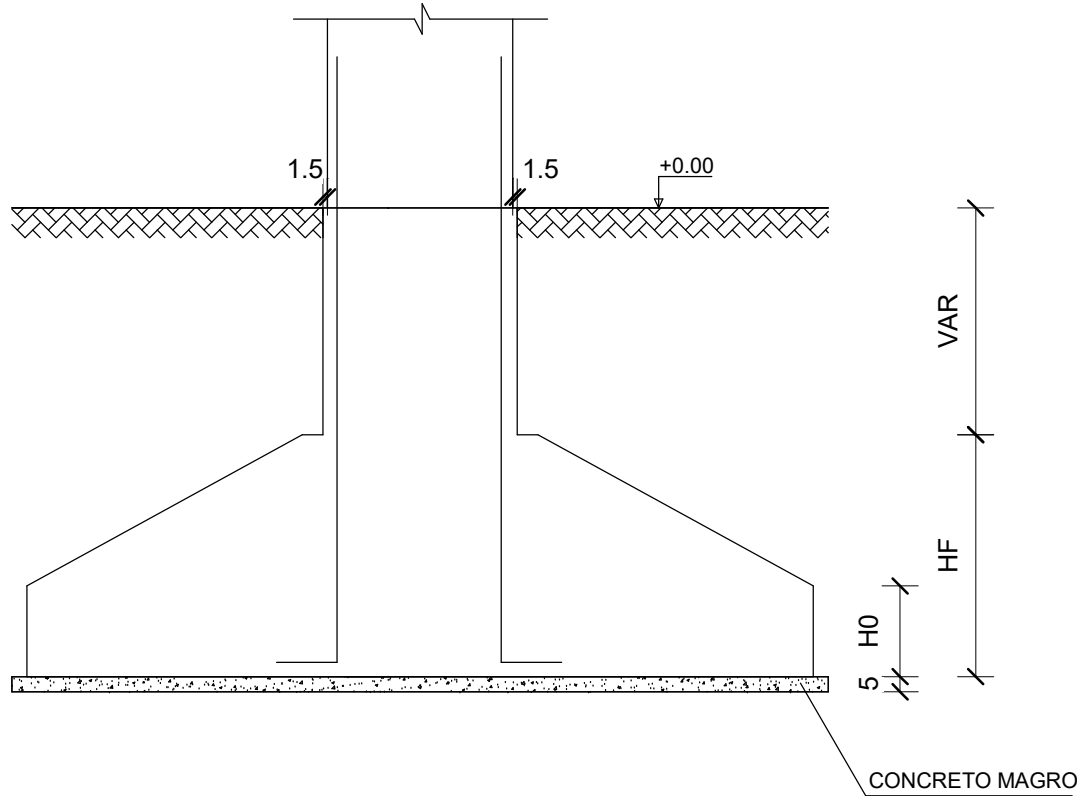

#### FUNDAÇÃO DAS PAREDES INTERNAS ESC: 1/20

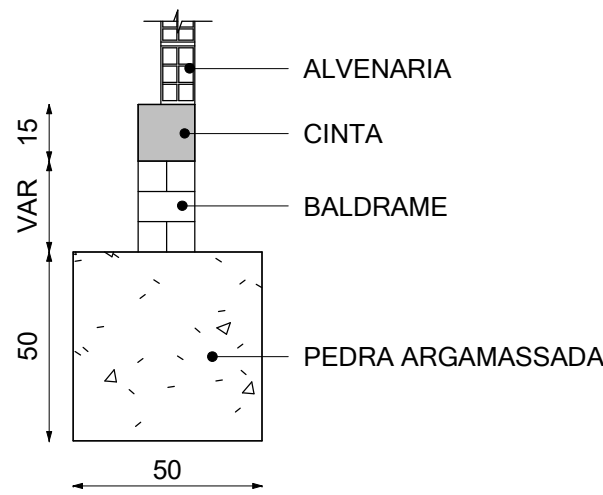

#### FUNDAÇÃO DAS PAREDES EXTERNAS ESC: 1/20

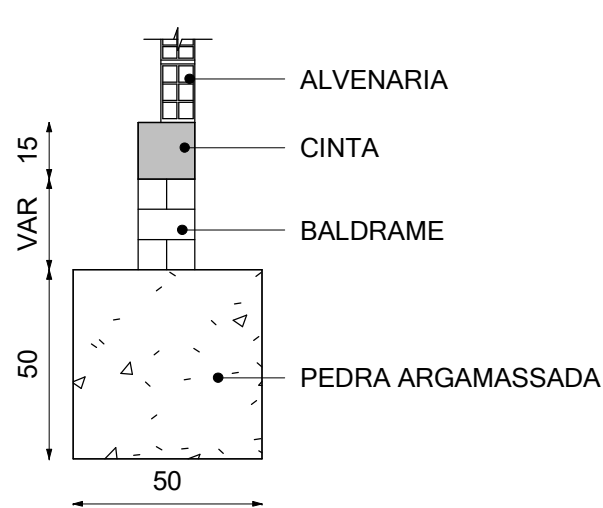

AÇO	POS	BIT (mm)	QUANT	COMPRIMENTO	
				UNIT (cm)	TOTAL (cm)
CINTA BALDRAME					
50A 60A	1 2	6.3 5	4 813	CORR 50	48768 40650
RESUMO DE AÇO					
AÇO		BIT (mm)	COMPR (m)	PESO (kg)	
60A 50A		5 6.3	407 488	63 120	
Peso Total		60A =	63 Kg		
Peso Total		50A =	120 Kg		
ARMAÇÃO DAS CINTAS BALDRAMES					
ESC: 1/25					
<div><div><div>2 N1</div><div>15</div><div>15</div><div>2 N1</div><div>4 N1 Ø 6.3 C = CORR EMENDAS C = 40</div></div><div><div>10</div><div>10</div><div>813 N2 Ø5 C/15 C = 50</div></div></div>					

RESUMO DE MATERIAIS		
DESIGNAÇÃO DO ELEMENTO	FÓRMAS (m²)	VOLUME DE CONCRETO (m³)
FUNDAÇÕES	30,80	13,26
CINTAS BALDRAMES	36,57	2,74
PILARES	46,48	4,62
VIGAS	129,21	7,47
LAJES	71,72	11,41

#### LEGENDA:

- PILAR QUE NASCE

#### NOTAS:

- MEDIDAS EM CENTÍMETROS, EXCETO ONDE INDICADO.
- CONCRETO ARMADO, fck ≥ 25 MPa.
- VERIFICAR ESTRATIGRAFIA DO SOLO PARA VERIFICAÇÃO DA TENSÃO ADMISSÍVEL DO SOLO (TENSÃO ADMISSÍVEL ADOPTADA: σ = 1,00 kgf/cm²).
- UTILIZAR ESPAÇADORES DO TIPO "CARANGUEJO" PARA GARANTIR O CORRETO POSICIONAMENTO DAS ARMADURAS E COBRIMENTO DO AÇO.
- O TERRENO DEVE ESTAR REGULARIZADO, PLANO E LIVRE DE MATÉRIA ORGÂNICA PARA O INÍCIO DA EXECUÇÃO DO PROJETO ESTRUTURAL.
- AS FUNDAÇÕES DEVEM SER ASSENTADAS A 1,00 m ABAIXO DO TERRENO NATURAL.
- COBRIMENTO DAS ARMADURAS: CINTAS - c = 2,5 cm; PILARES = 3,0 cm; PILARES (SEÇÃO ENTERRADA) = 4,5 cm; SAPATAS = 3,0 cm
- É NECESSÁRIO A CORRETA IMPERMEABILIZAÇÃO DOS ELEMENTOS ESTRUTURAIS.
- CONFERIR MEDIDAS NO LOCAL E COM A ARQUITETURA.

<div>SECRETARIA DA EDUCAÇÃO - SEDUC</div> <div>GOVERNO DO <b>PIAUÍ</b> AQUI TEM TRABALHO AQUI TEM FUTURO</div>		<div>GOVERNO DO <b>PIAUÍ</b></div> <div>SEDUC - SECRETARIA DE ESTADO DA EDUCAÇÃO</div>	
DEPARTAMENTO: Gerência de Arquitetura e Engenharia		DESENHO: <div>EST</div>	
TÍTULO DO PROJETO: ESTRUTURAL - CENTRO INTEGRADO DE EDUCAÇÃO		PRANCHA: <div>01/11</div>	
ENDEREÇO DO SERVIÇO: RUA CENTO E SETENTA E QUATRO		ESCALA: Como indicado	
MUNICÍPIO: PICOS-PI	ZONA: URBANA		
TIPO DE PROJETO: UNIDADE ESCOLAR			
PROJETO:			
ARQUITETO DO PROJETO DE REFORMA:			
DATA: MAIO/2024	FASE: PROJETO EXECUTIVO	REVISÃO: EMISSIONAL INICIAL	
TÍTULO DO DESENHO: LOCAÇÃO			

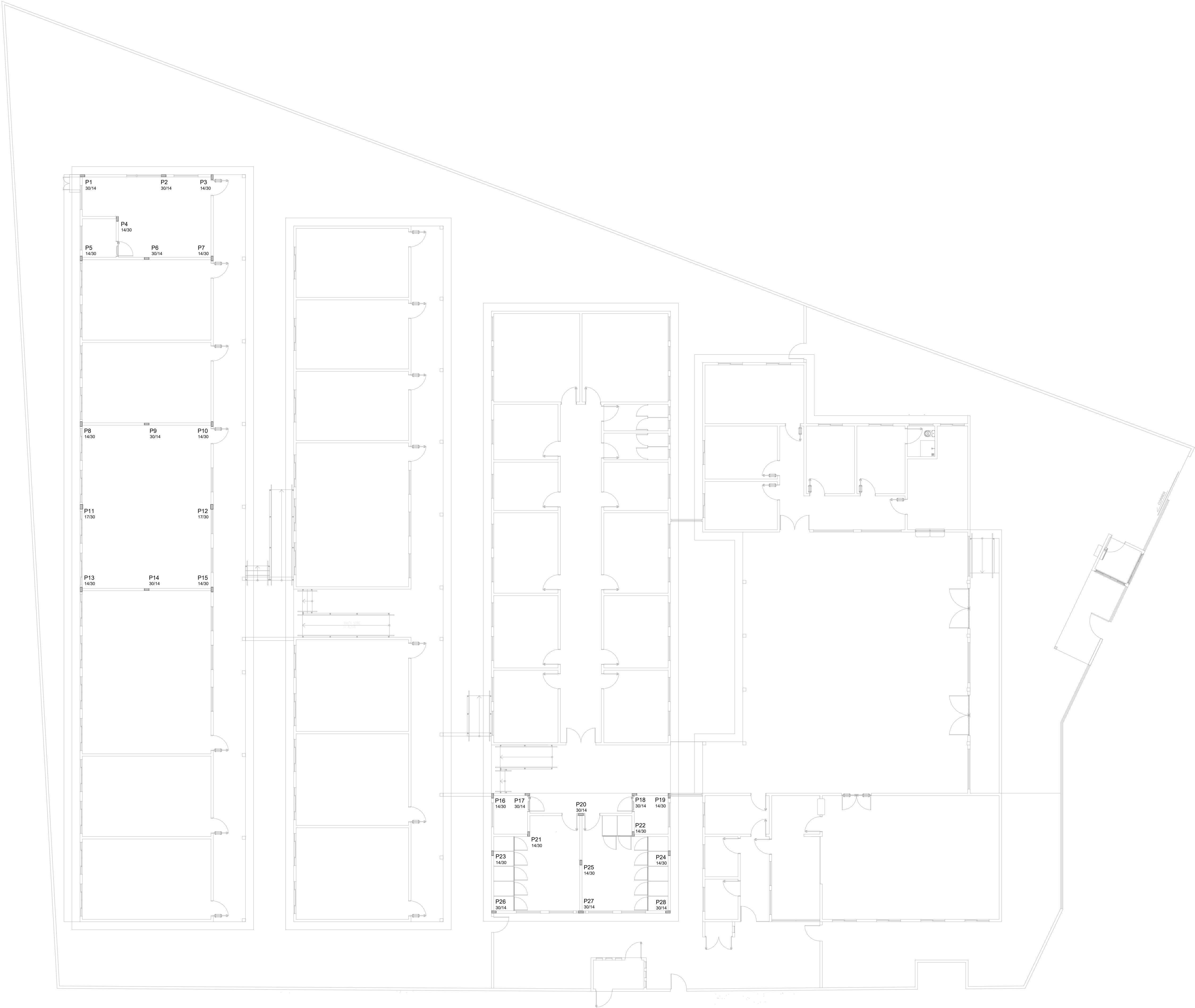

1 LOCAÇÃO NA ARQUITETURA  
ESCALA 1 : 125

<div><div><div>SECRETARIA DA EDUCAÇÃO - SEDUC</div><div><div>GOVERNO DO PIAUÍ</div><div>AQUI TEM TRABALHO. AQUI TEM FUTURO.</div></div></div></div>		<div>GOVERNO DO ESTADO DO PIAUÍ</div> <div>SEDUC - SECRETARIA DE ESTADO DA EDUCAÇÃO</div>	
DEPARTAMENTO: Gerência de Arquitetura e Engenharia		DESENHO: EST	
TÍTULO DO PROJETO: ESTRUTURAL - CENTRO INTEGRADO DE EDUCAÇÃO		PRANCHA: 02/11	
ENDEREÇO DO SERVIÇO: RUA CENTO E SETENTA E QUATRO		ZONA: URBANA	
MUNICÍPIO: PICOS-PI		ESCALA: 1 : 125	
TIPO DE PROJETO: UNIDADE ESCOLAR		REVISÃO: EMIÇÃO INICIAL	
PROJETO:			
ARQUITETO DO PROJETO DE REFORMA:			
DATA: MAIO/2024	FASE: PROJETO EXECUTIVO	REVISÃO: EMIÇÃO INICIAL	
TÍTULO DO DESENHO: LOCAÇÃO NA ARQUITETURA			

ARMAÇÃO DAS SAPATAS S1 A S8

ESCALA 1/25

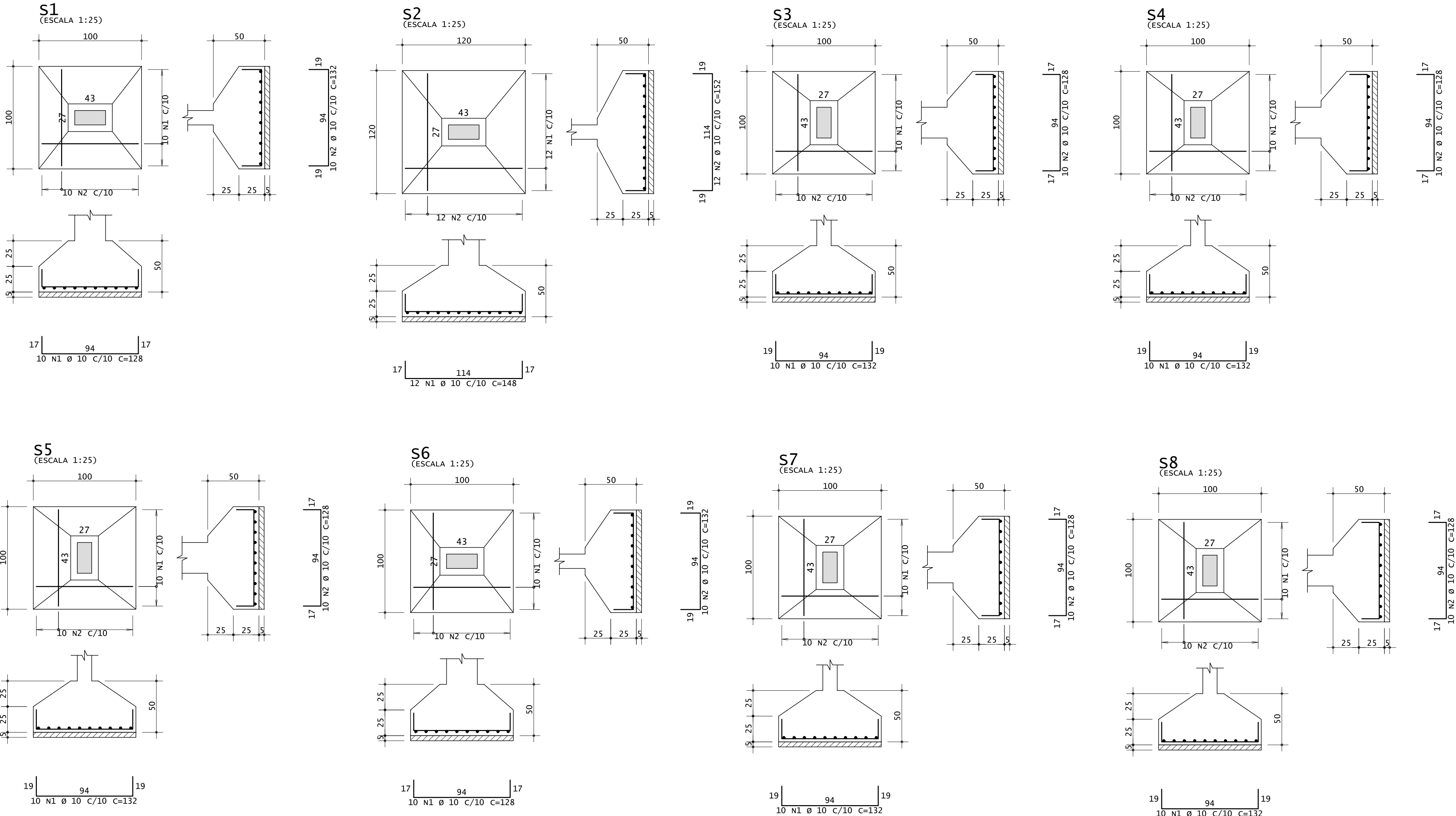

AÇO	POS	BIT (mm)	QUANT	COMPRIMENTO	
				UNIT (cm)	TOTAL (cm)
S1	50A	1	10	128	1280
	50A	2	10	132	1320
S2	50A	1	10	148	1480
	50A	2	10	152	1520
S3	50A	1	10	132	1320
	50A	2	10	128	1280
S4	50A	1	10	132	1320
	50A	2	10	128	1280
S5	50A	1	10	132	1320
	50A	2	10	128	1280
S6	50A	1	10	128	1280
	50A	2	10	132	1320
S7	50A	1	10	132	1320
	50A	2	10	128	1280
S8	50A	1	10	132	1320
	50A	2	10	128	1280

RESUMO DE AÇO			
AÇO	BIT (mm)	COMPR (m)	PESO (kg)
50A	10	218	135
Peso Total		50A =	135 kg

- NOTAS:
- 1 - MEDIDAS EM CENTÍMETRO.
  - 2 - CONCRETO ARMADO,  $f_{ck} > 25\text{MPa}$ .
  - 3 - COBRIMENTO DAS ARMADURAS  $c=3,0\text{cm}$ .
  - 4 - TENSÃO ADMISSÍVEL DO SOLO ADOTADA =  $100\text{ kgf/cm}^2$ .
  - 5 - UTILIZAR ESPAÇADORES DO TIPO "CARANGUEJO" PARA GARANTIR O CORRETO POSICIONAMENTO DAS ARMADURAS E COBRIMENTO DO AÇO.
  - 6 - O TERRENO DEVE ESTAR REGULARIZADO, PLANO E LIVRE DE MATÉRIA ORGÂNICA PARA O INÍCIO DA EXECUÇÃO DO PROJETO ESTRUTURAL.
  - 7-AS FUNDAÇÕES DEVEM SER ASSENTADAS A 1,00 m ABAIXO DO TERRENO NATURAL.
  - 8 - É NECESSÁRIO A CORRETA IMPERMEABILIZAÇÃO DOS ELEMENTOS ESTRUTURAIS.
  - 9 - VERIFICAR CONFORME LOCAÇÃO QUAIS AS SAPATAS JÁ EXECUTADAS IN LOCO.
  - 10 - CONFERIR MEDIDAS NO LOCAL E COM A ARQUITETURA.

HISTÓRICO		
ALTERAÇÃO	REVISÃO	DATA
1.		
2.		
3.		
4.		
5.		

ARQUITETO(A):	ENGENHEIRO(A) RESPONSÁVEL:	PROPRIETÁRIO:
<div>ENGENHEIRO CREA XXXXXXX-X</div>		



SECRETARIA DA EDUCAÇÃO - SEDUC

GOVERNO DO PIAUÍ

AQUI TEM TRABALHO AQUI TEM FUTURO

GOVERNO DO ESTADO DO PIAUÍ

SEDUC - SECRETARIA DE ESTADO DA EDUCAÇÃO

9º GRE - REGIONAL DE PICOS

DEPARTAMENTO: UNIDADE DE GESTÃO DA REDE FÍSICA	DESENHO: <b>EST</b>
TÍTULO DO PROJETO: PROJETO ESTRUTURAL -CIES PICOS	PRANCHA: <b>03/11</b>
ENDEREÇO DO SERVIÇO: RUA CENTO E SETENTA E QUATRO	ESCALA: COMO INDICADO
TÍTULO DO DESENHO: ESCOLA - ARMAÇÃO DAS SAPATAS S1 A S8	REVISÃO: EMISSÃO INICIAL
MUNICÍPIO: PICOS-PI	ZONA: URBANA
DESENHO: FELIPE SEIXAS	FASE: PROJETO EXECUTIVO
DATA: MAIO/2024	

COR PENA  
red 07 01  
yellow 07 02  
green 07 03  
cyan 07 04  
blue 07 05  
magenta 07 06  
white 07 07  
08 07 08  
40 07 09  
94 07 10  
240 07 11  
253 07 12



ARMAÇÃO DAS SAPATAS S9 A S16

ESCALA 1/25

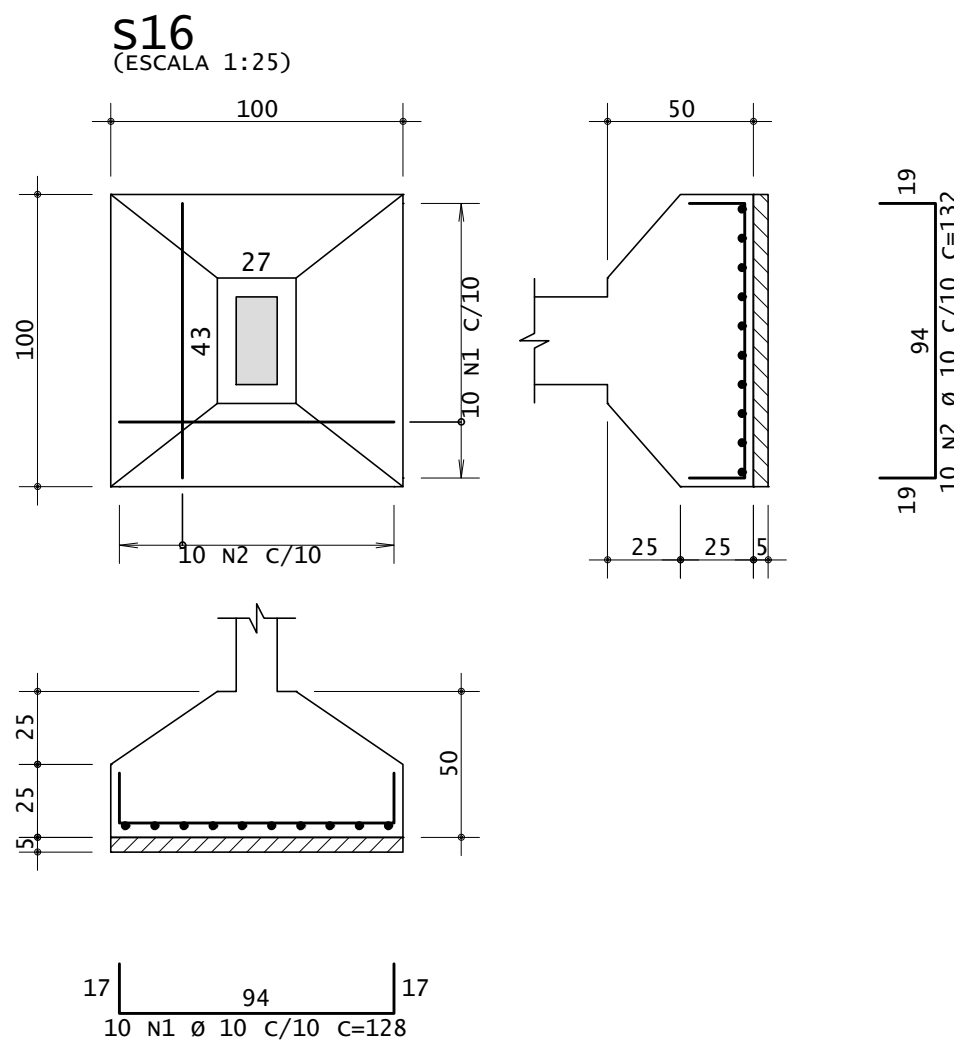
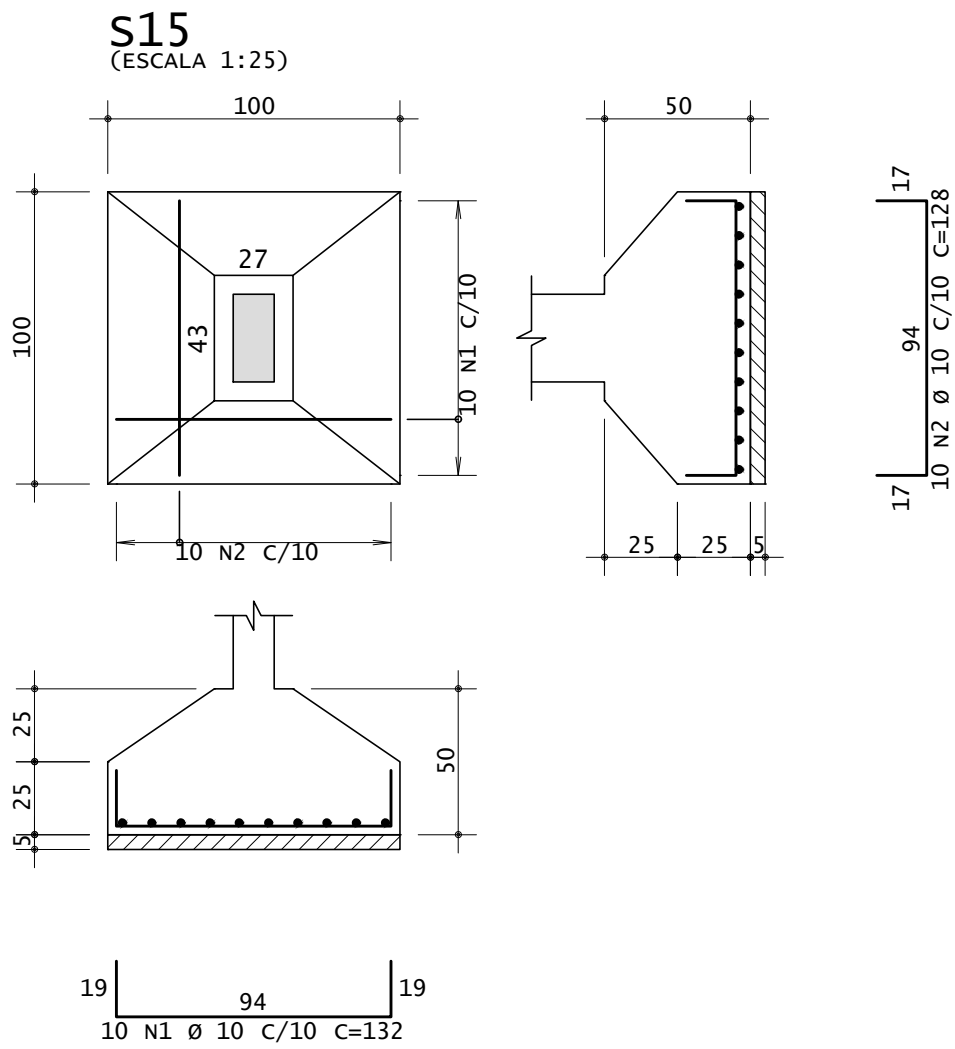
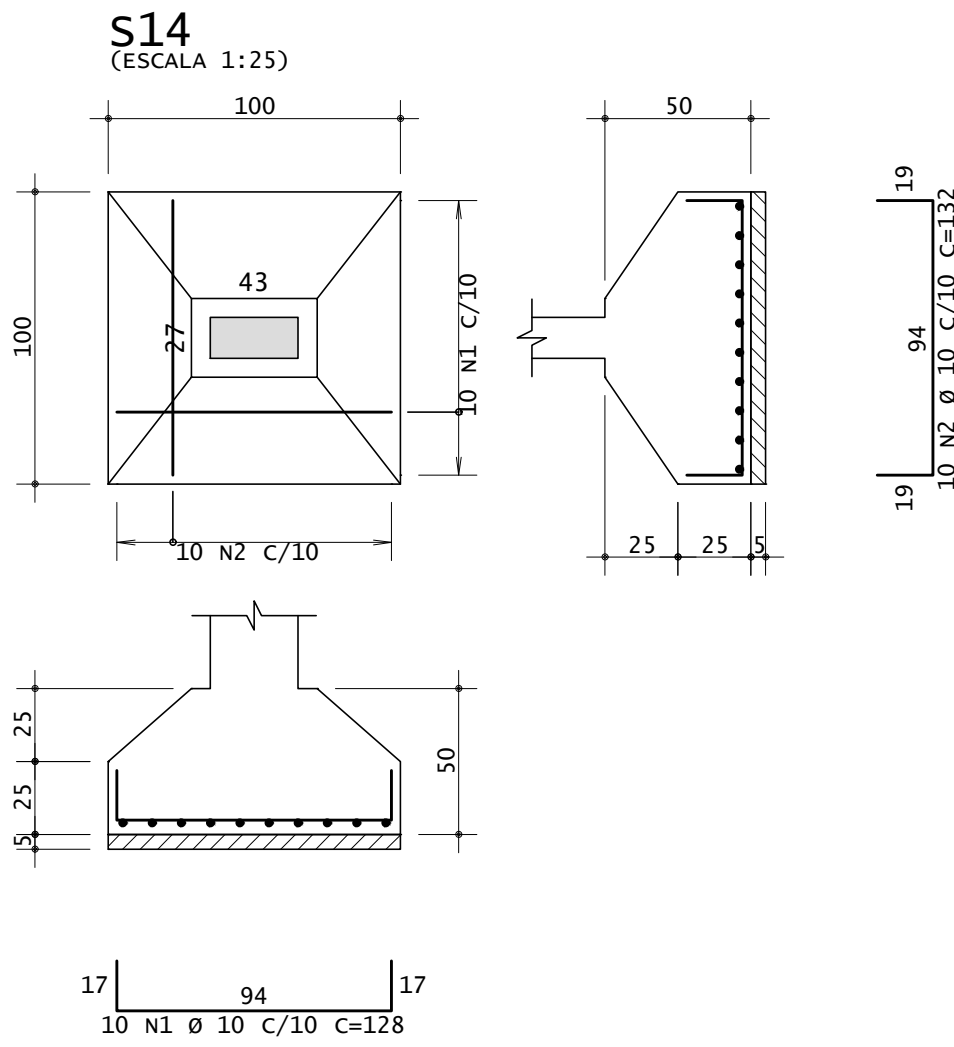
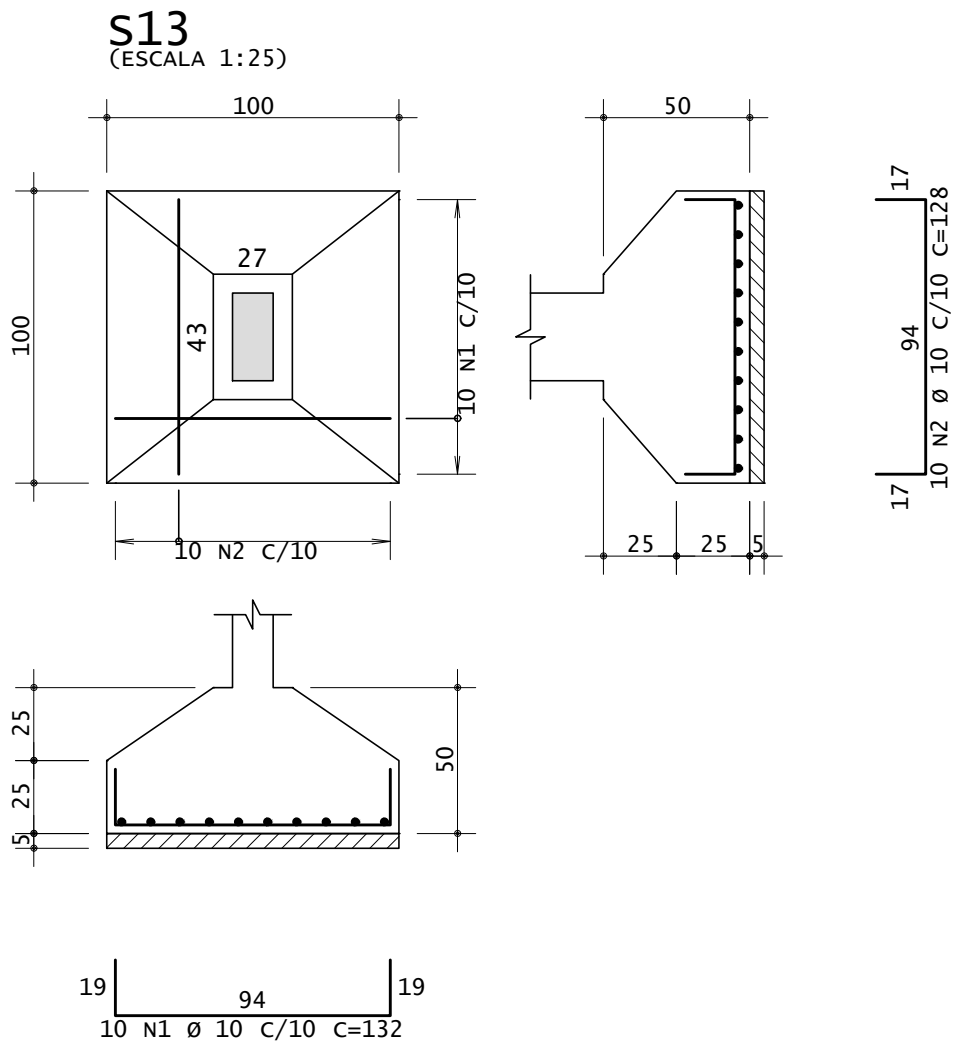
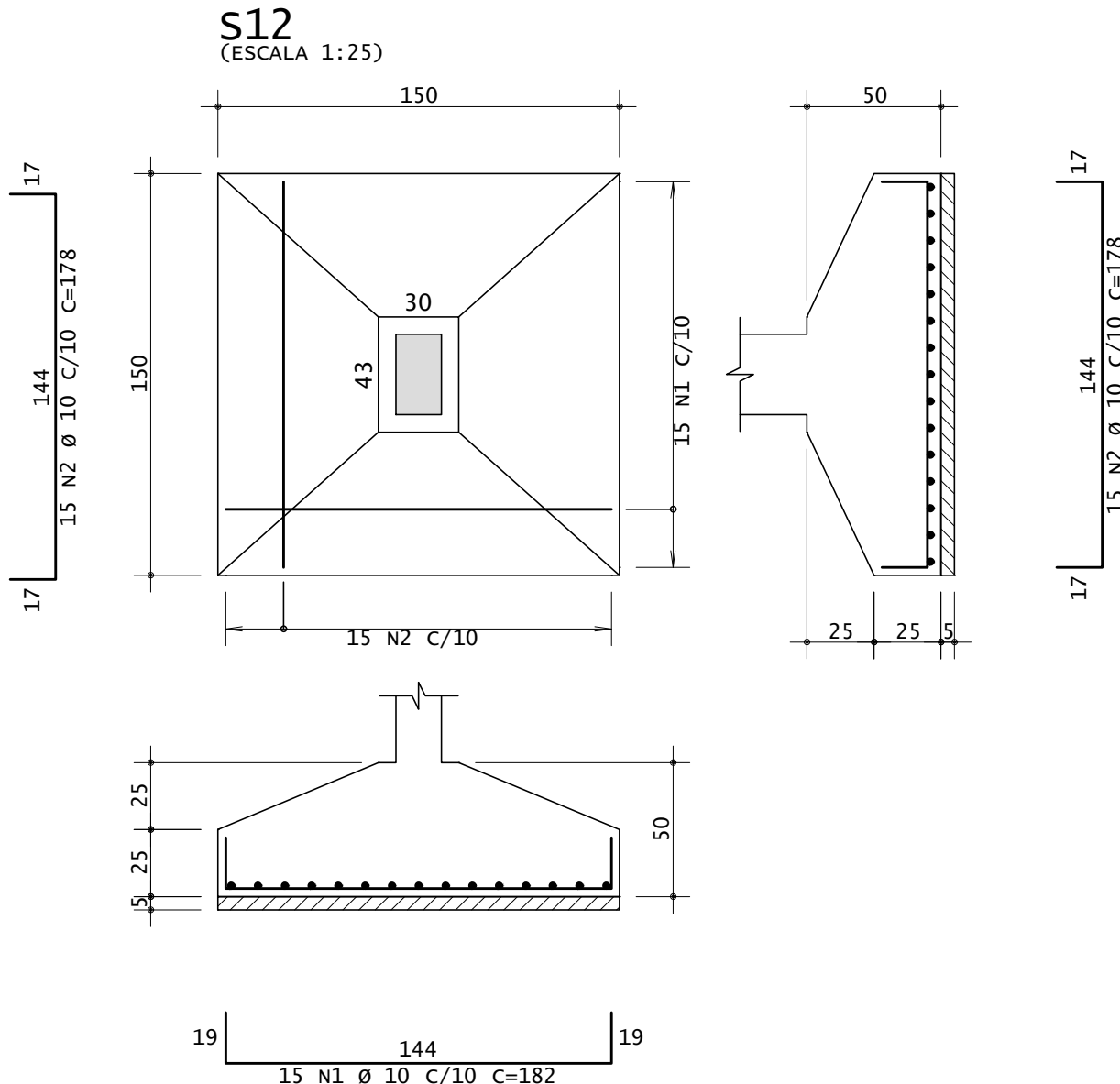
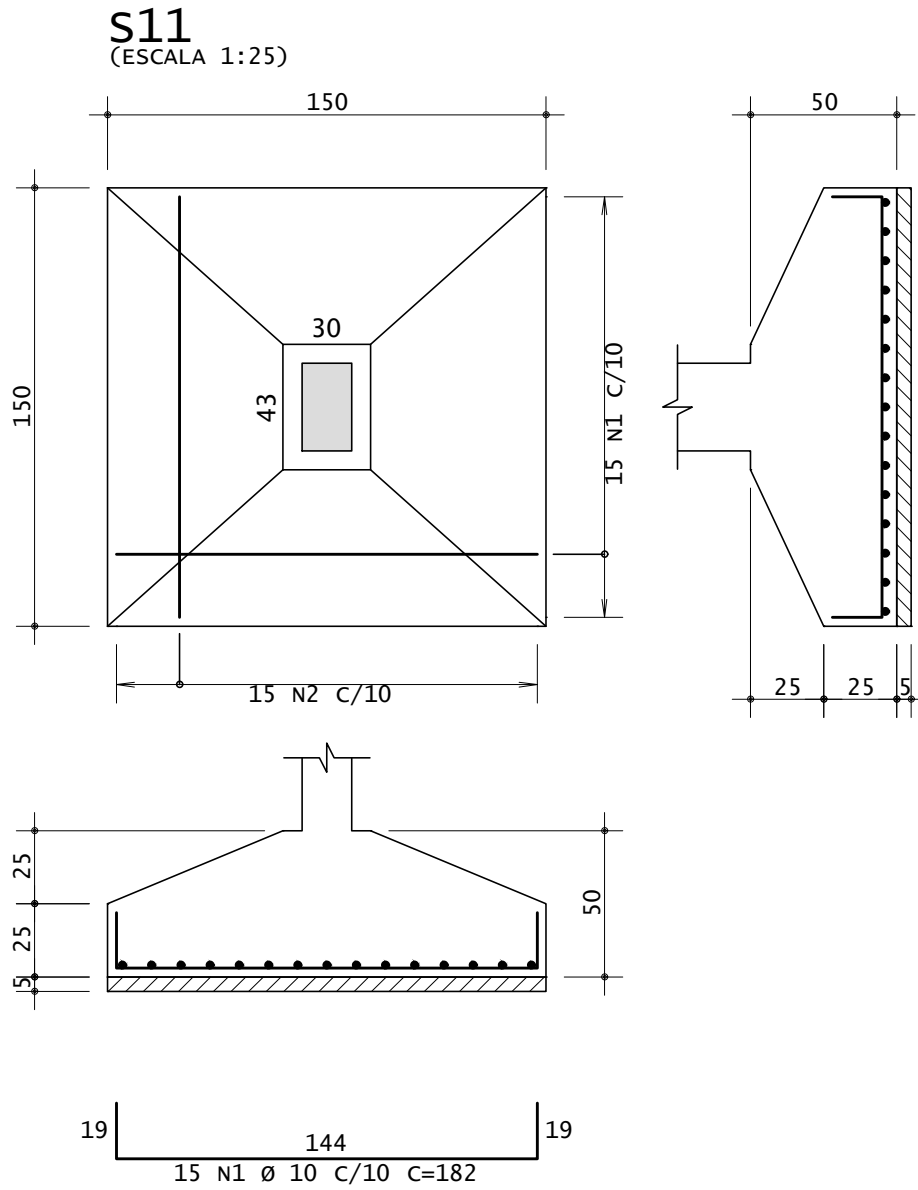
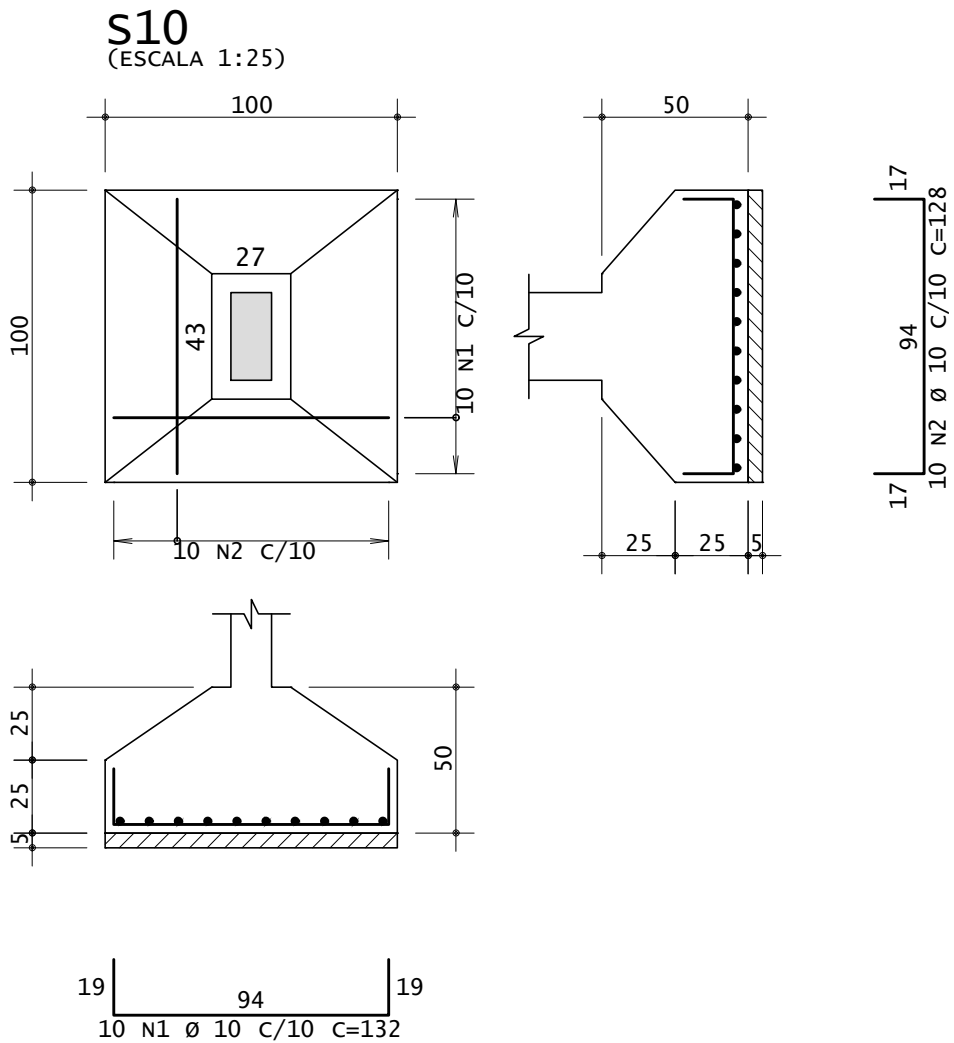
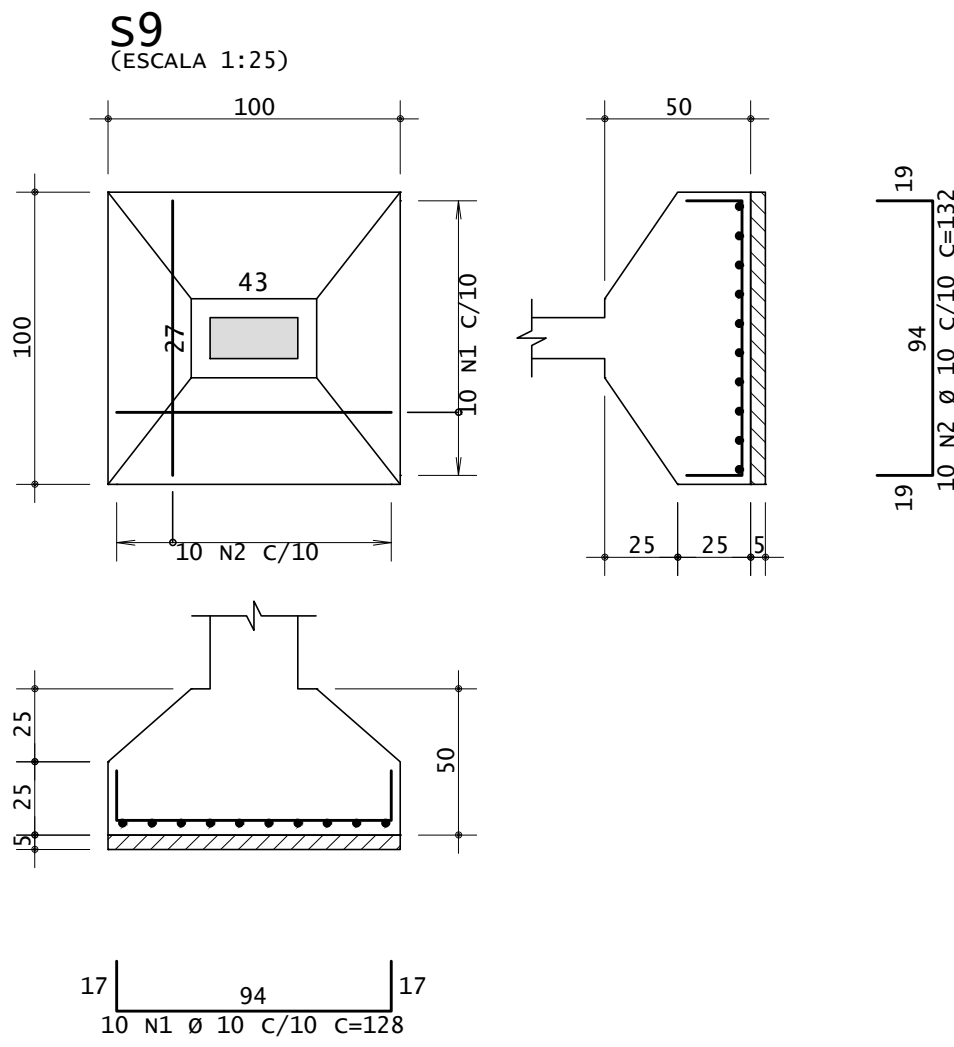

ÁÇO	POS	BIT (mm)	QUANT	COMPIMENTO UNIT (cm)	TOTAL (cm)
S9	50A	1	10	128	1280
S10	50A	2	10	132	1320
S11	50A	1	10	182	2730
S12	50A	2	10	178	2670
S13	50A	1	10	182	2730
S14	50A	2	10	132	1320
S15	50A	1	10	132	1320
S16	50A	2	10	128	1280

ÁÇO	BIT (mm)	COMPR (m)	PESO (kg)
50A	10	264	163
Peso Total	50A =		163 kg

NOTAS:

- 1 - MEDIDAS EM CENTÍMETRO.
- 2 - CONCRETO ARMADO,  $f_{ck} > 25\text{MPa}$ .
- 3 - COBRIMENTO DAS ARMADURAS  $c=3,0\text{cm}$ .
- 4 - TENSÃO ADMISSÍVEL DO SOLO ADOTADA  $= 100 \text{ kgf/cm}^2$ .
- 5 - UTILIZAR ESPAÇADORES DO TIPO "CARANGUEJO" PARA GARANTIR O CORRETO POSICIONAMENTO DAS ARMADURAS E COBRIMENTO DO AÇO.
- 6 - O TERRENO DEVE ESTAR REGULARIZADO, PLANO E LIVRE DE MATÉRIA ORGÂNICA PARA O INÍCIO DA EXECUÇÃO DO PROJETO ESTRUTURAL.
- 7-AS FUNDAÇÕES DEVEM SER ASSENTADAS A 1,00 m ABAIXO DO TERRENO NATURAL.
- 8 - É NECESSÁRIO A CORRETA IMPERMEABILIZAÇÃO DOS ELEMENTOS ESTRUTURAIS.
- 9 - VERIFICAR CONFORME LOCAÇÃO QUAIS AS SAPATAS JÁ EXECUTADAS IN LOCO.
- 10 - CONFERIR MEDIDAS NO LOCAL E COM A ARQUITETURA.

HISTÓRICO		
ALTERAÇÃO	REVISÃO	DATA
1.		
2.		
3.		
4.		
5.		

ARQUITETO(A):	ENGENHEIRO(A) RESPONSÁVEL:	PROPRIETÁRIO:

SECRETARIA DA EDUCAÇÃO - SEDUC

GOVERNO DO PIAUÍ

AQUI TEM TRABALHO AQUI TEM FUTURO

GOVERNO DO ESTADO DO PIAUÍ

SEDUC - SECRETARIA DE ESTADO DA EDUCAÇÃO

9º GRE - REGIONAL DE PICOS

DEPARTAMENTO: UNIDADE DE GESTÃO DA REDE FÍSICA	DESENHO: EST
TÍTULO DO PROJETO: PROJETO ESTRUTURAL -CIES PICOS	PRANCHA: 04/11
ENDEREÇO DO SERVIÇO: RUA CENTO E SETENTA E QUATRO	ESCALA: COMO INDICADO
TÍTULO DO DESENHO: ESCOLA - ARMAÇÃO DAS SAPATAS S9 A S16	REVISÃO: EMISSÃO INICIAL
MUNICÍPIO: PICOS-PI	ZONA: URBANA
DESENHO: FELIPE SEIXAS	FASE: PROJETO EXECUTIVO
	DATA: MAIO/2024

COR PENA  
red 07 01  
yellow 07 02  
green 07 03  
cyan 07 04  
blue 07 05  
magenta 07 06  
white 07 07  
08 07 08  
40 07 09  
04 07 10  
240 07 11  
253 07 12

ARMAÇÃO DAS SAPATAS S17 A S28

ESCALA 1/25

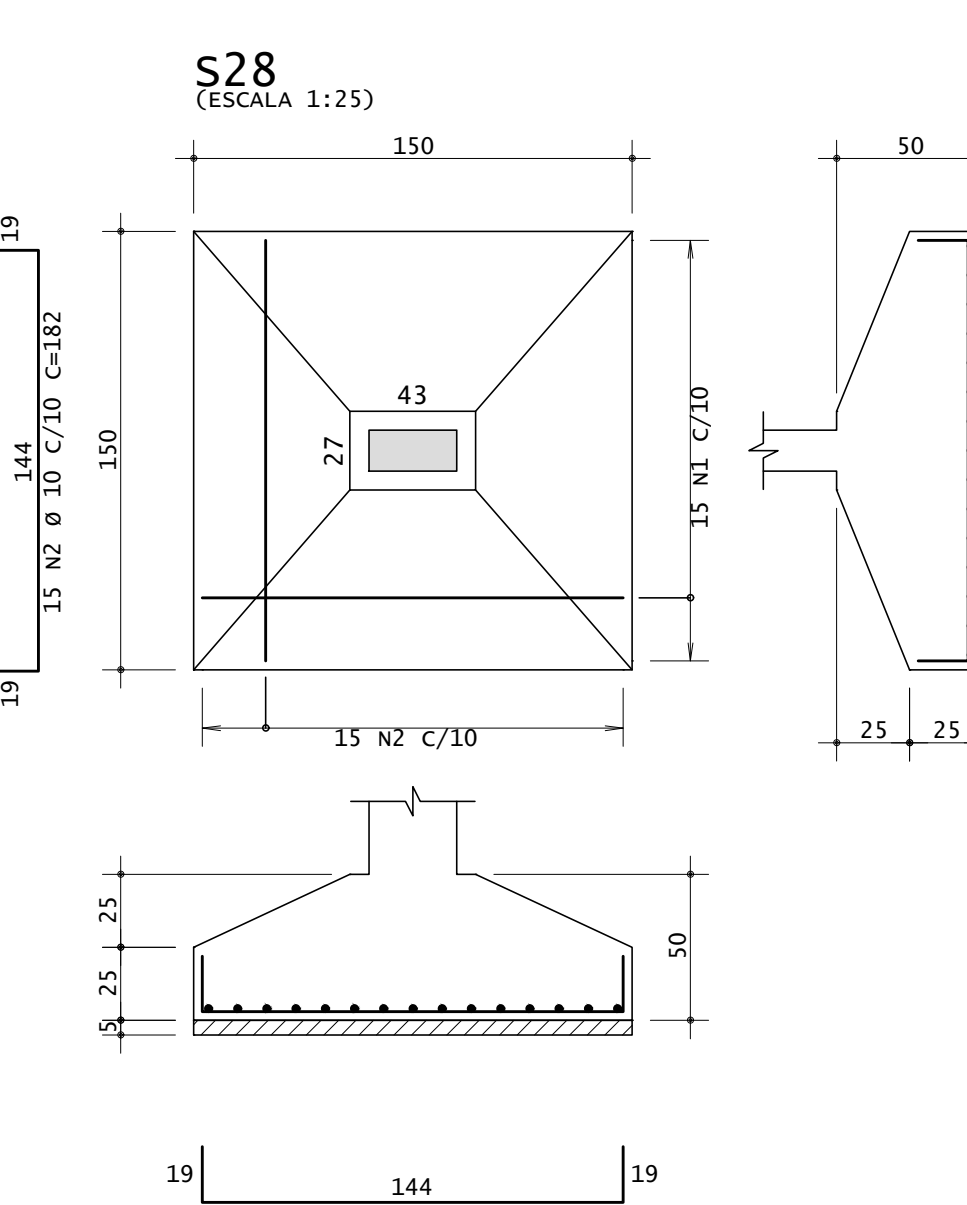
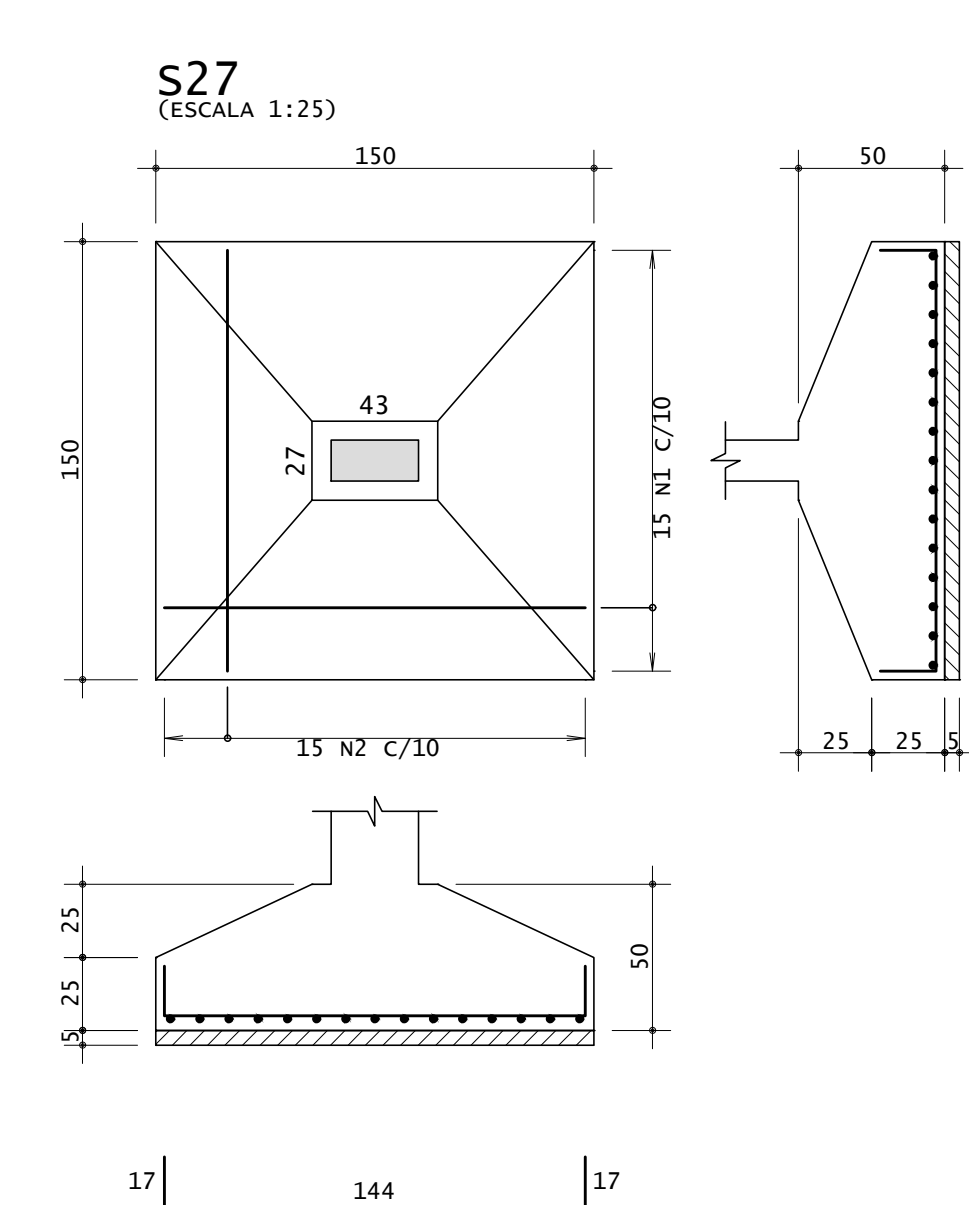
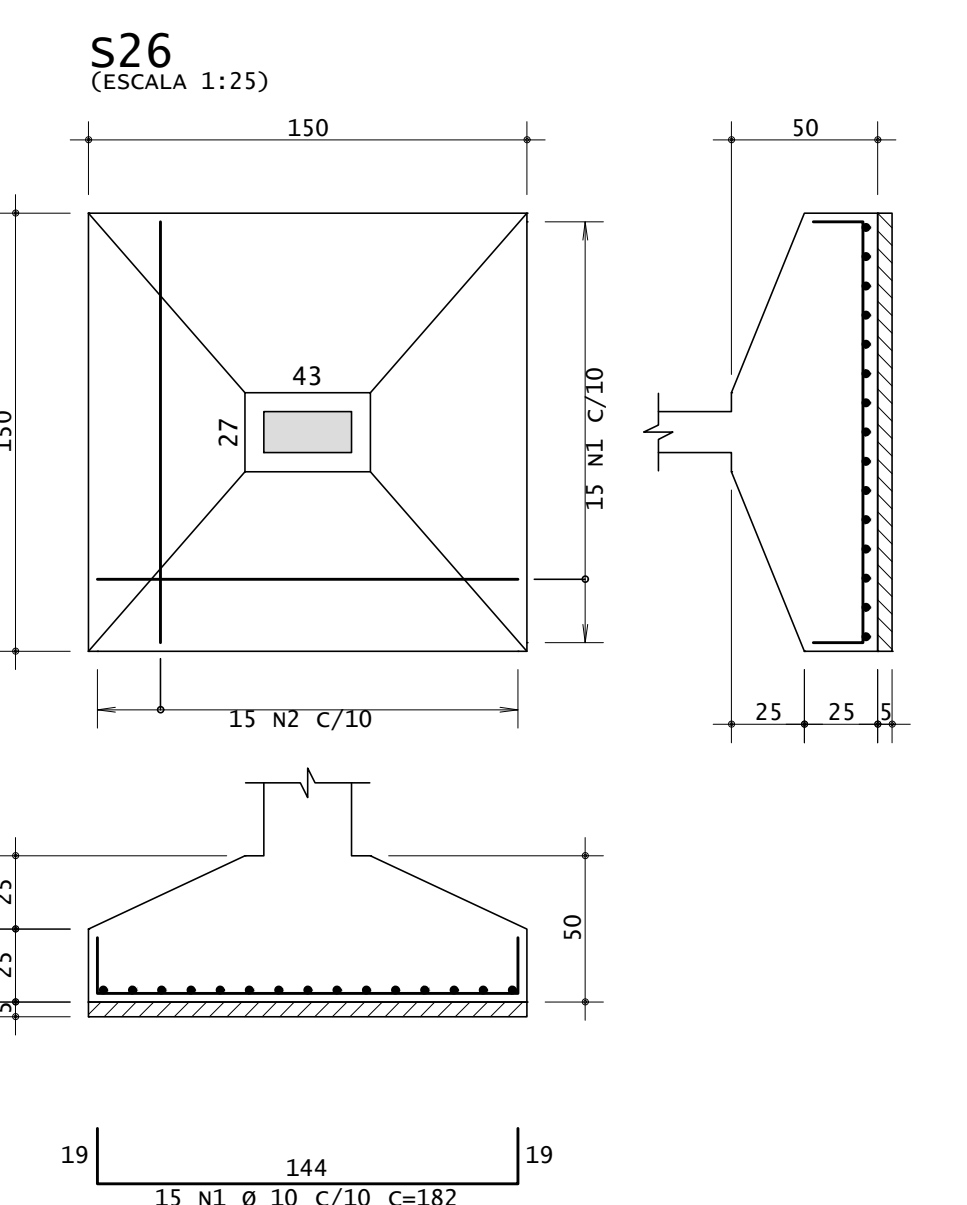
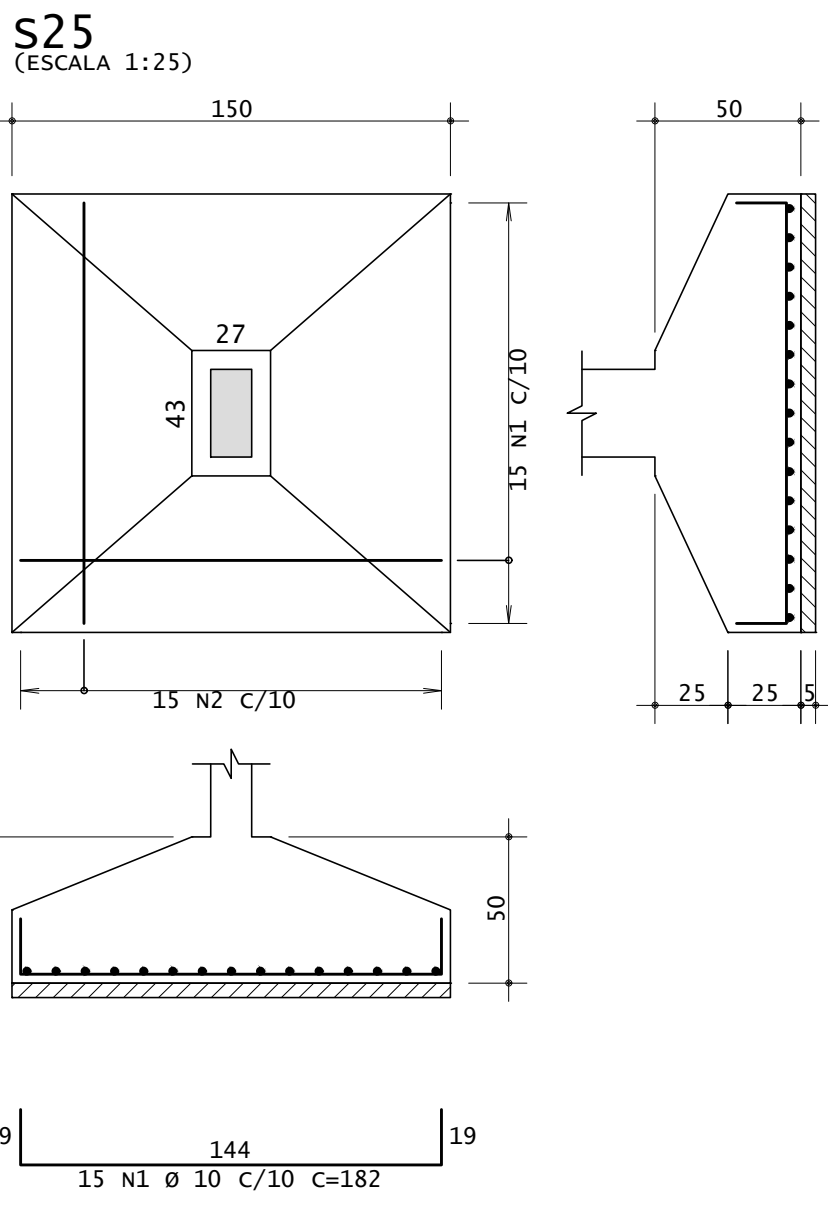
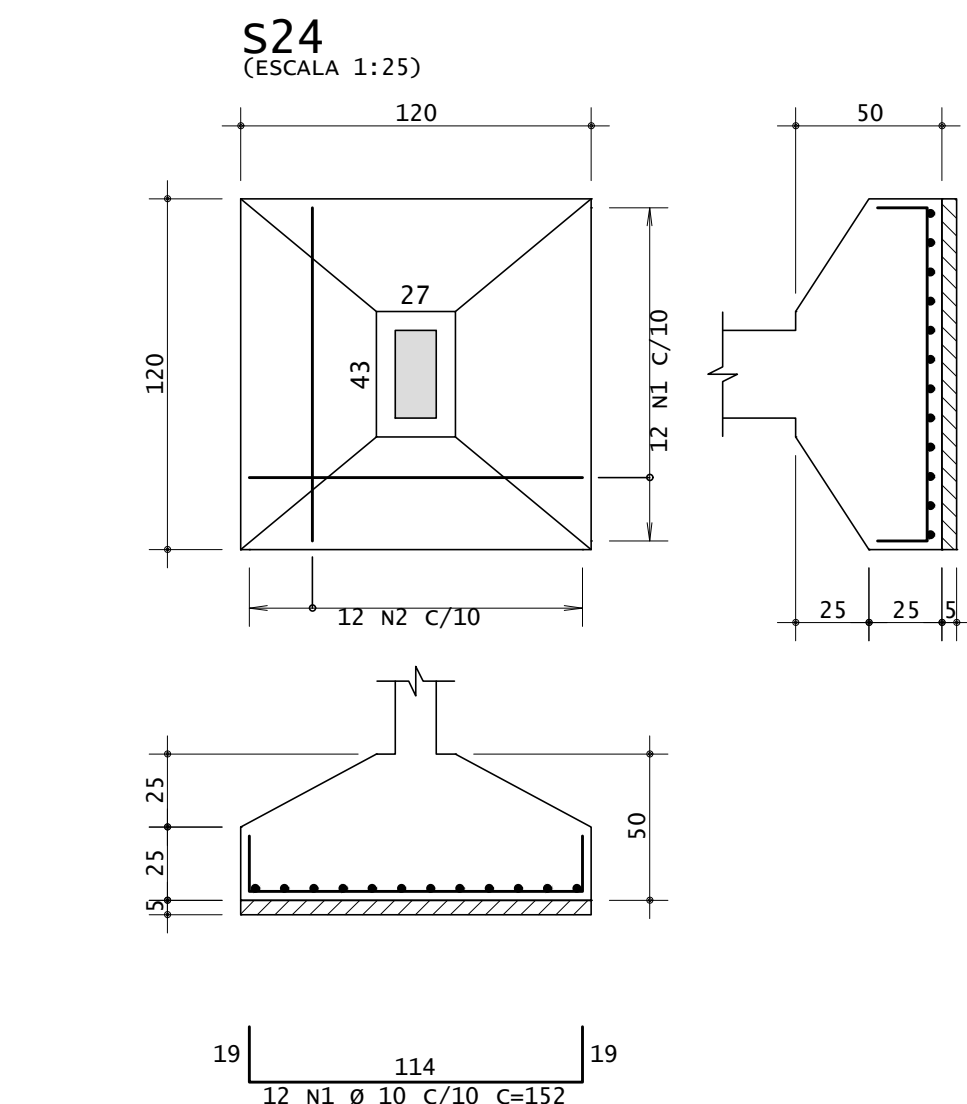
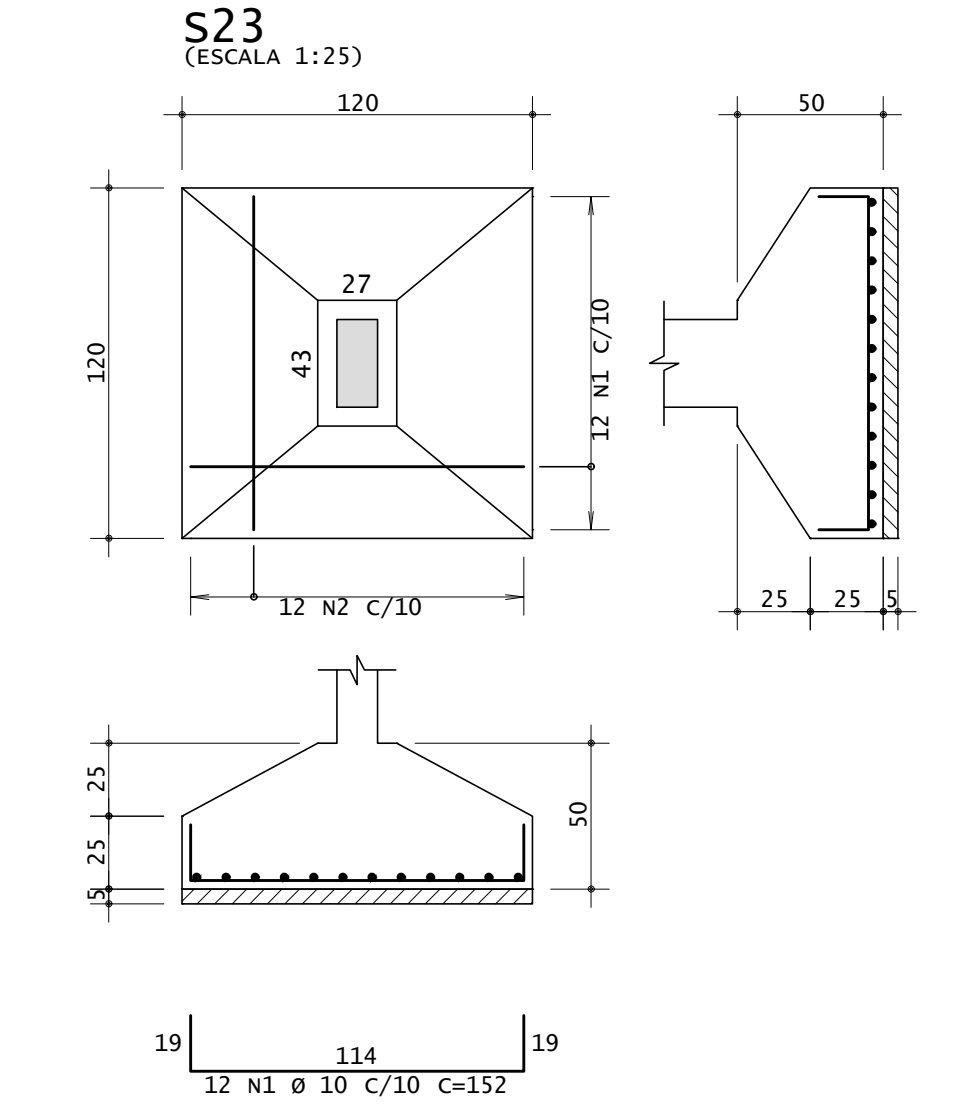
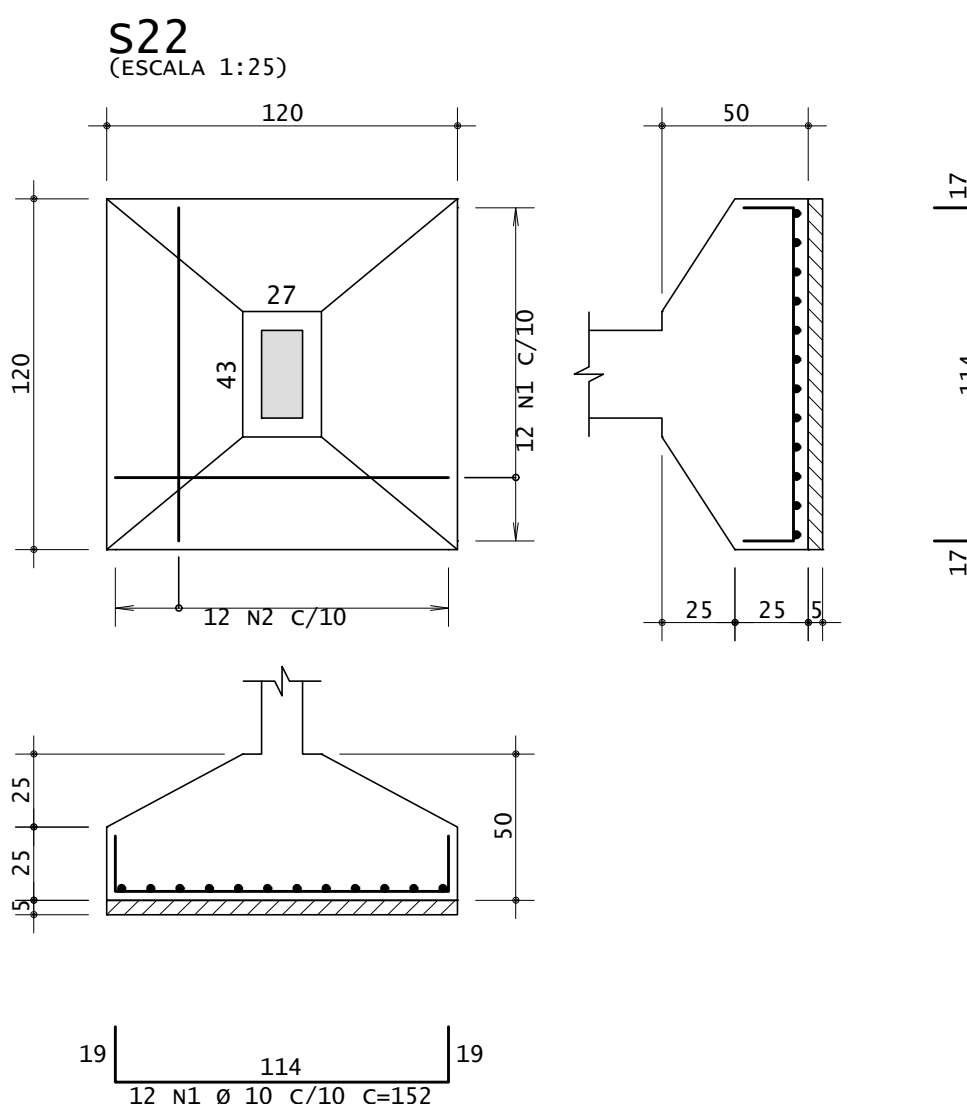
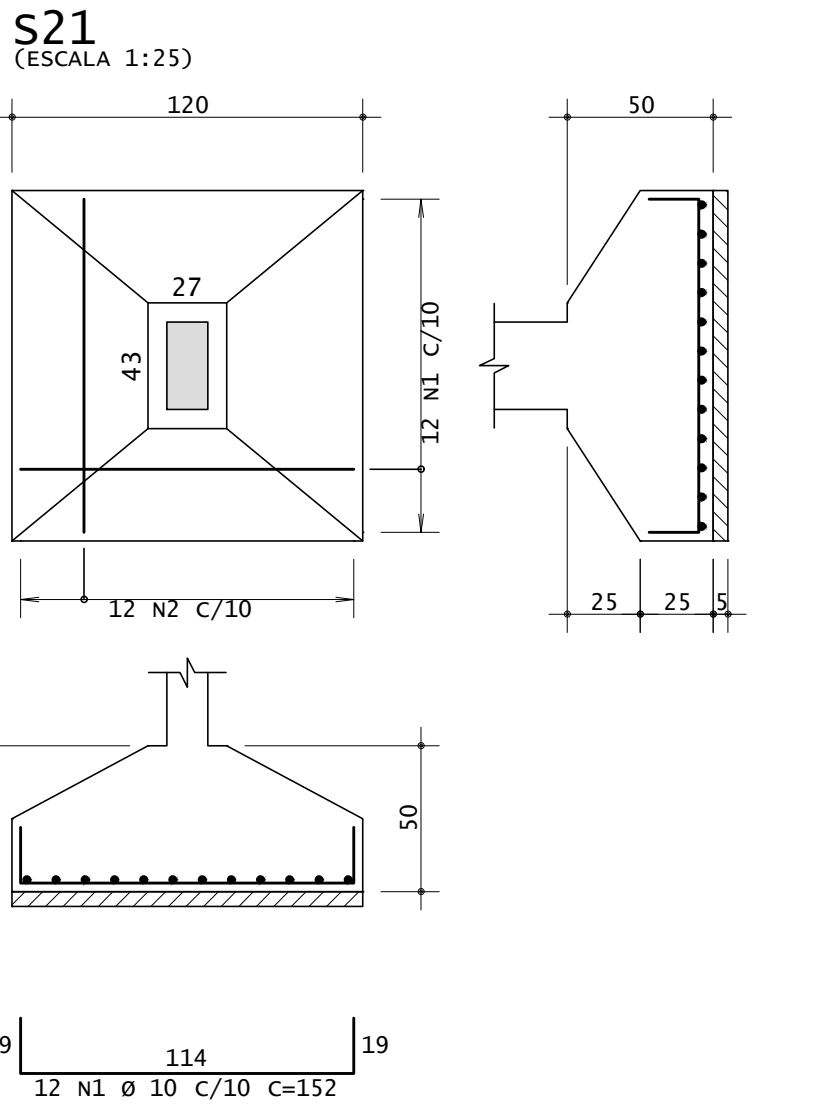
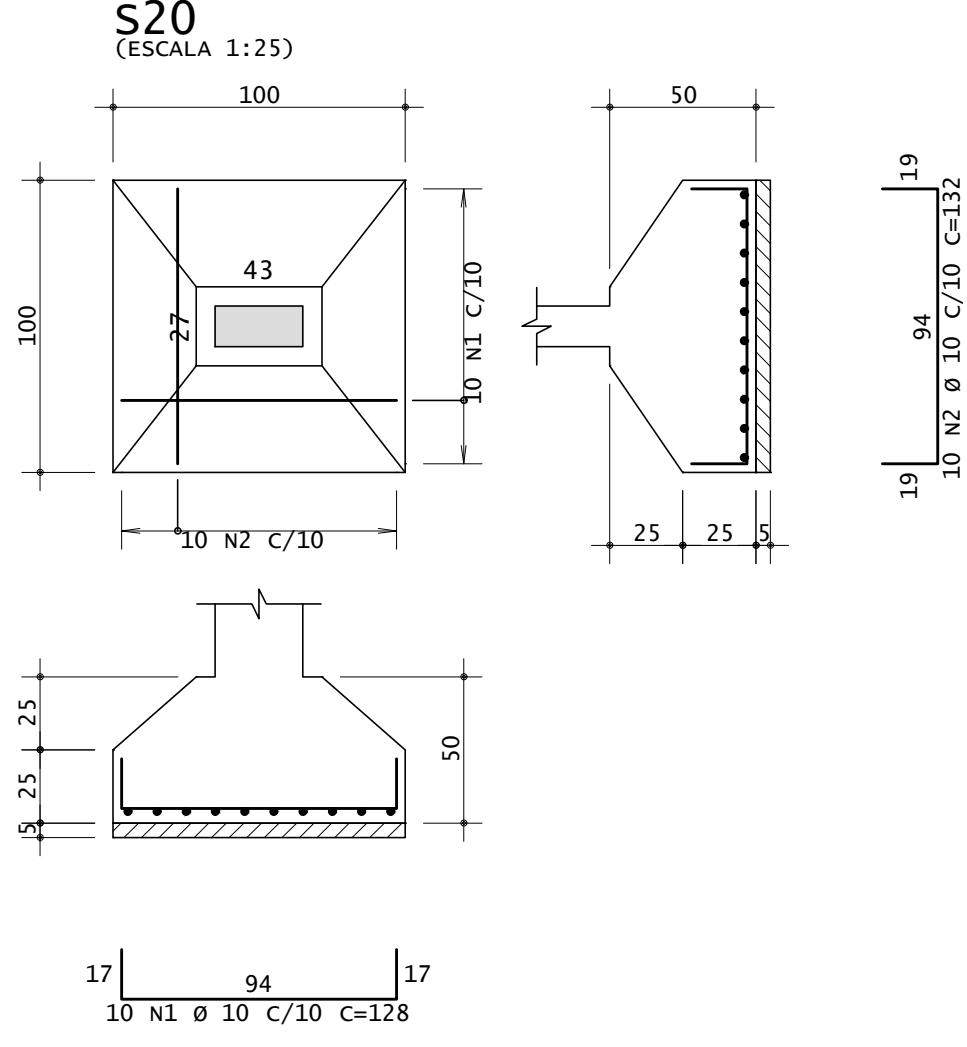
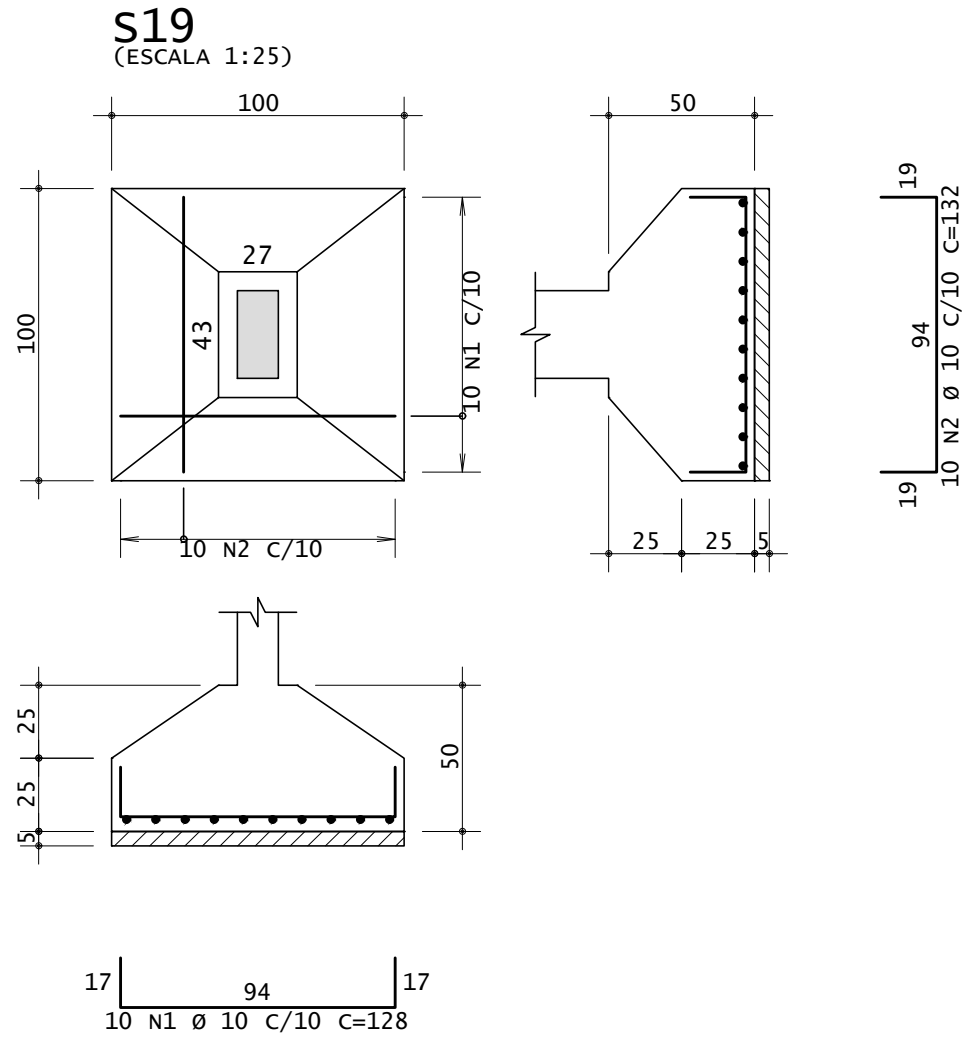
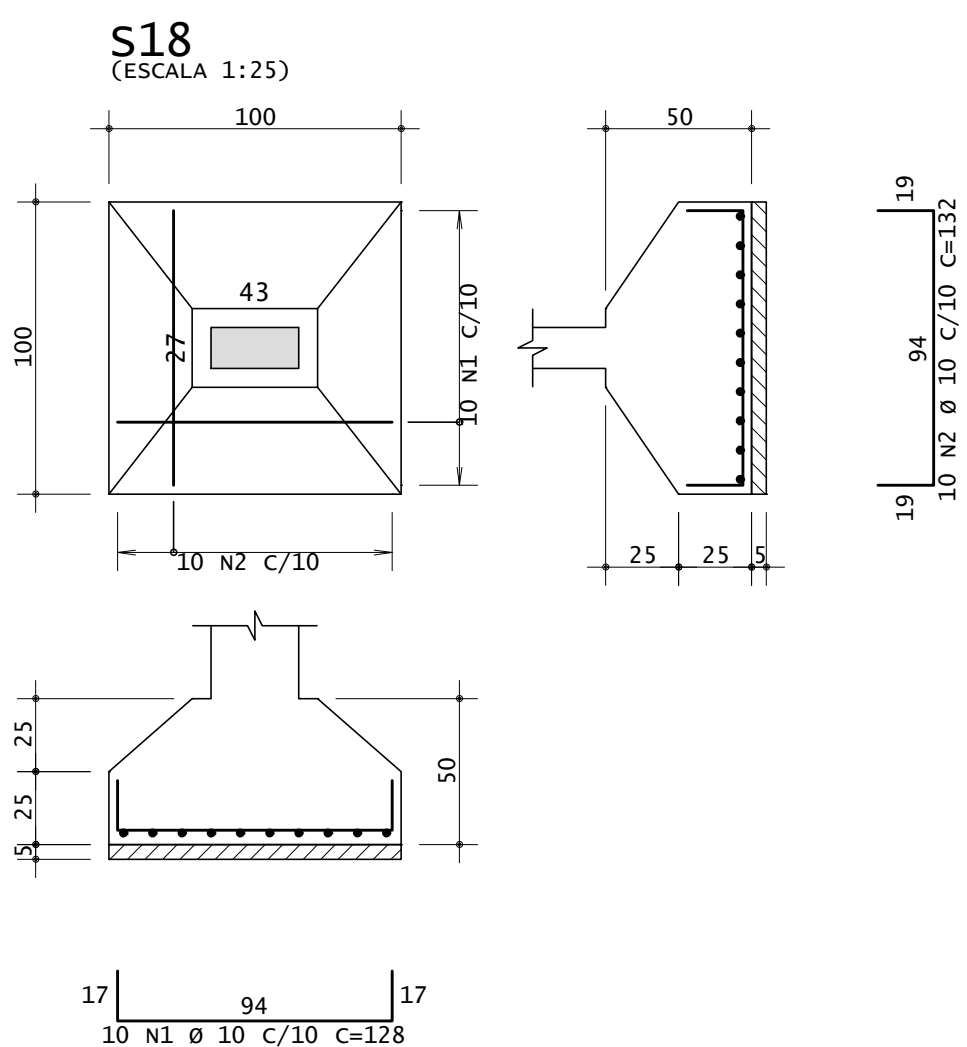
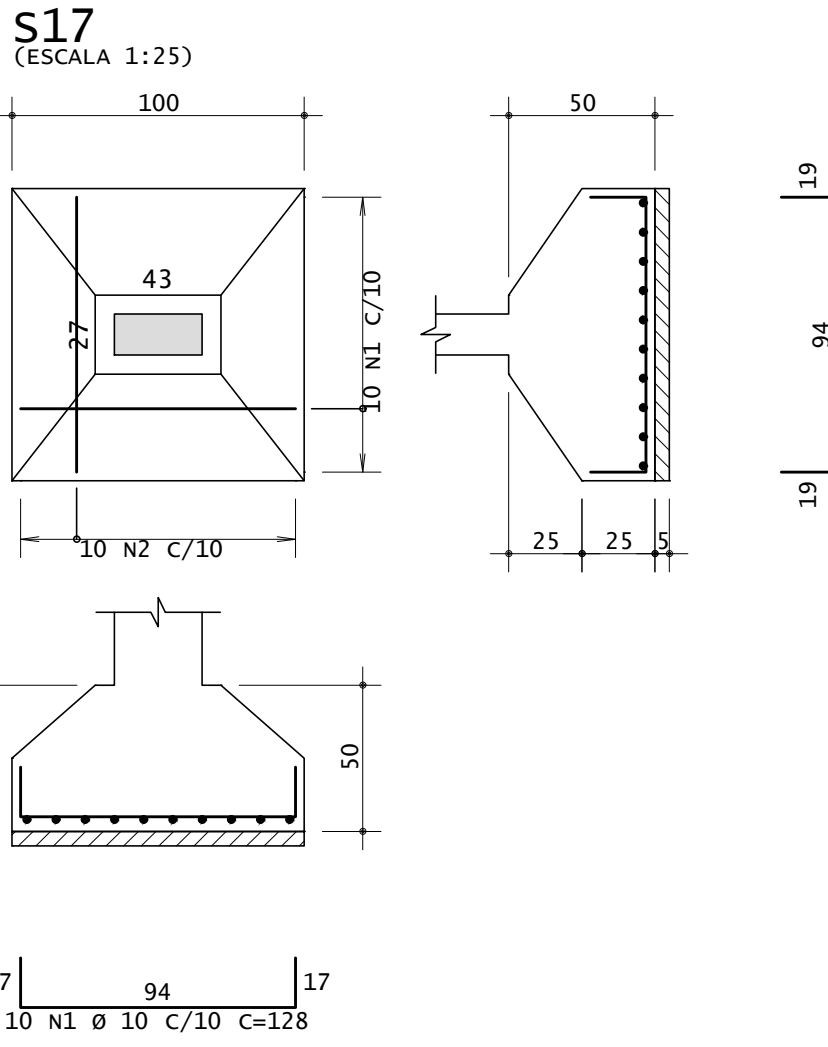

AÇO	POS	BIT (mm)	QUANT	COMPRIMENTO	
				UNIT (cm)	TOTAL (cm)
S17	50A	1	10	10	128
	50A	2	10	10	132
S18	50A	1	10	10	128
	50A	2	10	10	132
S19	50A	1	10	10	128
	50A	2	10	10	132
S20	50A	1	10	10	128
	50A	2	10	10	132
S21	50A	1	10	12	152
	50A	2	10	12	148
S22	50A	1	10	12	152
	50A	2	10	12	148
S23	50A	1	10	12	152
	50A	2	10	12	148
S24	50A	1	10	12	152
	50A	2	10	12	148
S25	50A	1	10	15	182
	50A	2	10	15	178
S26	50A	1	10	15	182
	50A	2	10	15	178
S27	50A	1	10	15	178
	50A	2	10	15	182
S28	50A	1	10	15	182
	50A	2	10	15	178

RESUMO DE AÇO			
AÇO	BIT (mm)	COMPR (m)	PESO (kg)
50A	10	464	286
Peso Total		50A =	286 kg

- NOTAS:
- 1 - MEDIDAS EM CENTÍMETRO.
  - 2 - CONCRETO ARMADO,  $f_{ck} > 25\text{MPa}$ .
  - 3 - COBRIMENTO DAS ARMADURAS  $c=3,0\text{cm}$ .
  - 4 - TENSÃO ADMISSÍVEL DO SOLO ADOTADA  $= 100 \text{ kgf/cm}^2$ .
  - 5 - UTILIZAR ESPAÇADORES DO TIPO "CARANGUEJO" PARA GARANTIR O CORRETO POSICIONAMENTO DAS ARMADURAS E COBRIMENTO DO AÇO.
  - 6 - O TERRENO DEVE ESTAR REGULARIZADO, PLANO E LIVRE DE MATÉRIA ORGÂNICA PARA O INÍCIO DA EXECUÇÃO DO PROJETO ESTRUTURAL.
  - 7-AS FUNDAÇÕES DEVEM SER ASSENTADAS A 1,00 m ABAIXO DO TERRENO NATURAL.
  - 8 - É NECESSÁRIO A CORRETA IMPERMEABILIZAÇÃO DOS ELEMENTOS ESTRUTURAIS.
  - 9 - VERIFICAR CONFORME LOCAÇÃO QUAIS AS SAPATAS JÁ EXECUTADAS IN LOCO.
  - 10 - CONFERIR MEDIDAS NO LOCAL E COM A ARQUITETURA.

HISTÓRICO		
ALTERAÇÃO	REVISÃO	DATA
1.		
2.		
3.		
4.		
5.		
ARQUITETO(A):	ENGENHEIRO(A) RESPONSÁVEL:	PROPRIETÁRIO:
ENGENHEIRO CREA XXXXXXX-X		
SECRETARIA DA EDUCAÇÃO - SEDUC		
GOVERNO DO ESTADO DO PIAUÍ		
SEDUC - SECRETARIA DE ESTADO DA EDUCAÇÃO		
9º GRE - REGIONAL DE PICOS		
DEPARTAMENTO: UNIDADE DE GESTÃO DA REDE FÍSICA	DESENHO:	
TÍTULO DO PROJETO: PROJETO ESTRUTURAL -CIES PICOS	EST	
ENDEREÇO DO SERVIÇO: RUA CENTO E SETENTA E QUATRO	PRANCHA:	
TÍTULO DO DESENHO: ESCOLA - ARMAÇÃO DAS SAPATAS S17 A S28	05/11	
MUNICÍPIO: PICOS-PI	ZONA: URBANA	ESCALA: COMO INDICADO
DESENHO: FELIPE SEIXAS	FASE: PROJETO EXECUTIVO	DATA: MAIO/2024
		REVISÃO: EMISSÃO INICIAL

red  
yellow  
green  
cyan  
blue  
magenta  
white  
01  
02  
03  
04  
05  
06  
07  
08  
09  
10  
11  
12  
13  
14  
15  
16  
17  
18  
19  
20  
21  
22  
23  
24  
25  
26  
27  
28  
29  
30  
31  
32  
33  
34  
35  
36  
37  
38  
39  
40  
41  
42  
43  
44  
45  
46  
47  
48  
49  
50  
51  
52  
53  
54  
55  
56  
57  
58  
59  
60  
61  
62  
63  
64  
65  
66  
67  
68  
69  
70  
71  
72  
73  
74  
75  
76  
77  
78  
79  
80  
81  
82  
83  
84  
85  
86  
87  
88  
89  
90  
91  
92  
93  
94  
95  
96  
97  
98  
99  
100  
101  
102  
103  
104  
105  
106  
107  
108  
109  
110  
111  
112  
113  
114  
115  
116  
117  
118  
119  
120  
121  
122  
123  
124  
125  
126  
127  
128  
129  
130  
131  
132  
133  
134  
135  
136  
137  
138  
139  
140  
141  
142  
143  
144  
145  
146  
147  
148  
149  
150  
151  
152  
153  
154  
155  
156  
157  
158  
159  
160  
161  
162  
163  
164  
165  
166  
167  
168  
169  
170  
171  
172  
173  
174  
175  
176  
177  
178  
179  
180  
181  
182  
183  
184  
185  
186  
187  
188  
189  
190  
191  
192  
193  
194  
195  
196  
197  
198  
199  
200  
201  
202  
203  
204  
205  
206  
207  
208  
209  
210  
211  
212  
213  
214  
215  
216  
217  
218  
219  
220  
221  
222  
223  
224  
225  
226  
227  
228  
229  
230  
231  
232  
233  
234  
235  
236  
237  
238  
239  
240  
241  
242  
243  
244  
245  
246  
247  
248  
249  
250  
251  
252  
253  
254  
255  
256  
257  
258  
259  
260  
261  
262  
263  
264  
265  
266  
267  
268  
269  
270  
271  
272  
273  
274  
275  
276  
277  
278  
279  
280  
281  
282  
283  
284  
285  
286  
287  
288  
289  
290  
291  
292  
293  
294  
295  
296  
297  
298  
299  
300  
301  
302  
303  
304  
305  
306  
307  
308  
309  
310  
311  
312  
313  
314  
315  
316  
317  
318  
319  
320  
321  
322  
323  
324  
325  
326  
327  
328  
329  
330  
331  
332  
333  
334  
335  
336  
337  
338  
339  
340  
341  
342  
343  
344  
345  
346  
347  
348  
349  
350  
351  
352  
353  
354  
355  
356  
357  
358  
359  
360  
361  
362  
363  
364  
365  
366  
367  
368  
369  
370  
371  
372  
373  
374  
375  
376  
377  
378  
379  
380  
381  
382  
383  
384  
385  
386  
387  
388  
389  
390  
391  
392  
393  
394  
395  
396  
397  
398  
399  
400  
401  
402  
403  
404  
405  
406  
407  
408  
409  
410  
411  
412  
413  
414  
415  
416  
417  
418  
419  
420  
421  
422  
423  
424  
425  
426  
427  
428  
429  
430  
431  
432  
433  
434  
435  
436  
437  
438  
439  
440  
441  
442  
443  
444  
445  
446  
447  
448  
449  
450  
451  
452  
453  
454  
455  
456  
457  
458  
459  
460  
461  
462  
463  
464  
465  
466  
467  
468  
469  
470  
471  
472  
473  
474  
475  
476  
477  
478  
479  
480  
481  
482  
483  
484  
485  
486  
487  
488  
489  
490  
491  
492  
493  
494  
495  
496  
497  
498  
499  
500  
501  
502  
503  
504  
505  
506  
507  
508  
509  
510  
511  
512  
513  
514  
515  
516  
517  
518  
519  
520  
521  
522  
523  
524  
525  
526  
527  
528  
529  
530  
531  
532  
533  
534  
535  
536  
537  
538  
539  
540  
541  
542  
543  
544  
545  
546  
547  
548  
549  
550  
551  
552  
553  
554  
555  
556  
557  
558  
559  
560  
561  
562  
563  
564  
565  
566  
567  
568  
569  
570  
571  
572  
573  
574  
575  
576  
577  
578  
579  
580  
581  
582  
583  
584  
585  
586  
587  
588  
589  
590  
591  
592  
593  
594  
595  
596  
597  
598  
599  
600  
601  
602  
603  
604  
605  
606  
607  
608  
609  
610  
611  
612  
613  
614  
615  
616  
617  
618  
619  
620  
621  
622  
623  
624  
625  
626  
627  
628  
629  
630  
631  
632  
633  
634  
635  
636  
637  
638  
639  
640  
641  
642  
643  
644  
645  
646  
647  
648  
649  
650  
651  
652  
653  
654  
655  
656  
657  
658  
659  
660  
661  
662  
663  
664  
665  
666  
667  
668  
669  
670  
671  
672  
673  
674  
675  
676  
677  
678  
679  
680  
681  
682  
683  
684  
685  
686  
687  
688  
689  
690  
691  
692  
693  
694  
695  
696  
697  
698  
699  
700  
701  
702  
703  
704  
705  
706  
707  
708  
709  
710  
711  
712  
713  
714  
715  
716  
717  
718  
719  
720  
721  
722  
723  
724  
725  
726  
727  
728  
729  
730  
731  
732  
733  
734  
735  
736  
737  
738  
739  
740  
741  
742  
743  
744  
745  
746  
747  
748  
749  
750  
751  
752  
753  
754  
755  
756  
757  
758  
759  
760  
761  
762  
763  
764  
765  
766  
767  
768  
769  
770  
771  
772  
773  
774  
775  
776  
777  
778  
779  
780  
781  
782  
783  
784  
785  
786  
787  
788  
789  
790  
791  
792  
793  
794  
795  
796  
797  
798  
799  
800  
801  
802  
803  
804  
805  
806  
807  
808  
809  
810  
811  
812  
813  
814  
815  
816  
817  
818  
819  
820  
821  
822  
823  
824  
825  
826  
827  
828  
829  
830  
831  
832  
833  
834  
835  
836  
837  
838  
839  
840  
841  
842  
843  
844  
845  
846  
847  
848  
849  
850  
851  
852  
853  
854  
855  
856  
857  
858  
859  
860  
861  
862  
863  
864  
865  
866  
867  
868  
869  
870  
871  
872  
873  
874  
875  
876  
877  
878  
879  
880  
881  
882  
883  
884  
885  
886  
887  
888  
889  
890  
891  
892  
893  
894  
895  
896  
897  
898  
899  
900  
901  
902  
903  
904  
905  
906  
907  
908  
909  
910  
911  
912  
913  
914  
915  
916  
917  
918  
919  
920  
921  
922  
923  
924  
925  
926  
927  
928  
929  
930  
931  
932  
933  
934  
935  
936  
937  
938  
939  
940  
941  
942  
943  
944  
945  
946  
947  
948  
949  
950  
951  
952  
953  
954  
955  
956  
957  
958  
959  
960  
961  
962  
963  
964  
965  
966  
967  
968  
969  
970  
971  
972  
973  
974  
975  
976  
977  
978  
979  
980  
981  
982  
983  
984  
985  
986  
987  
988  
989  
990  
991  
992  
993  
994  
995  
996  
997  
998  
999  
1000



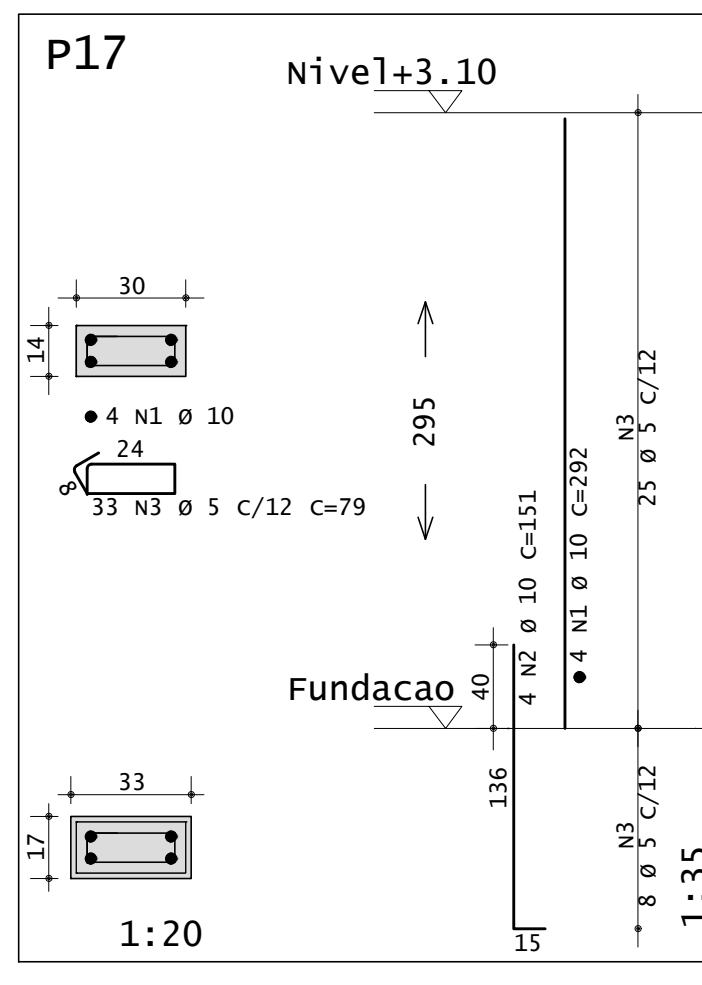
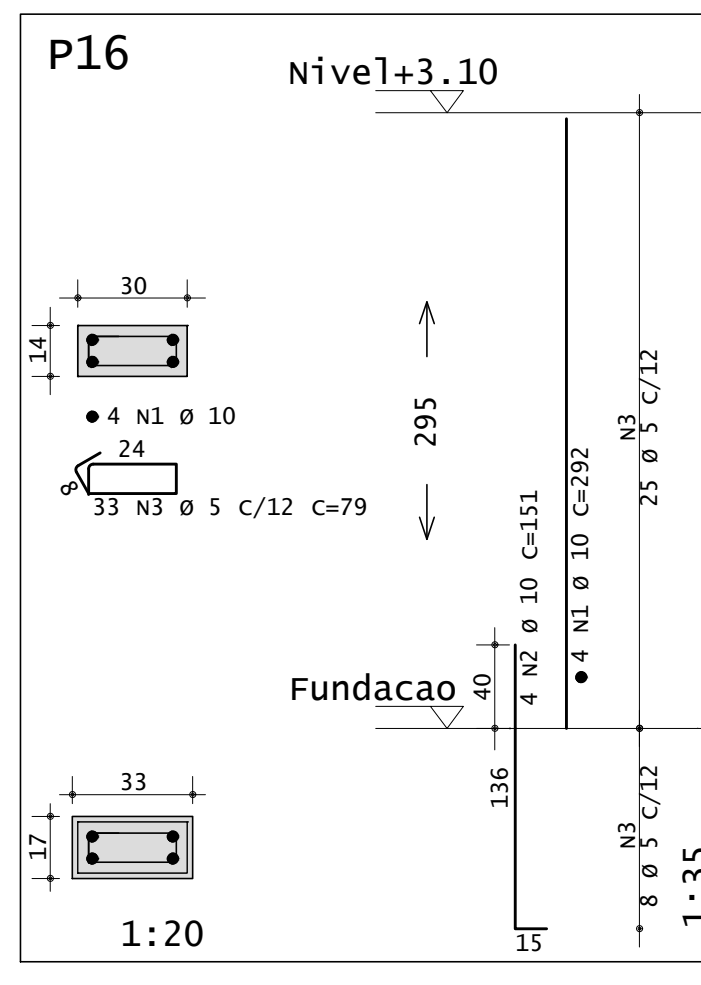
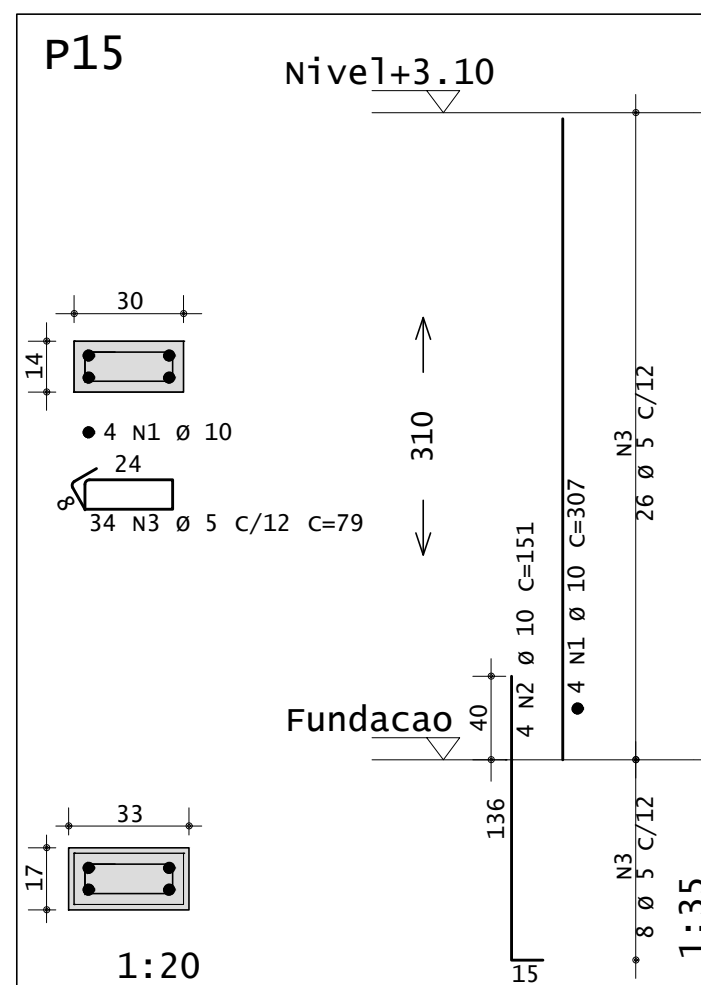
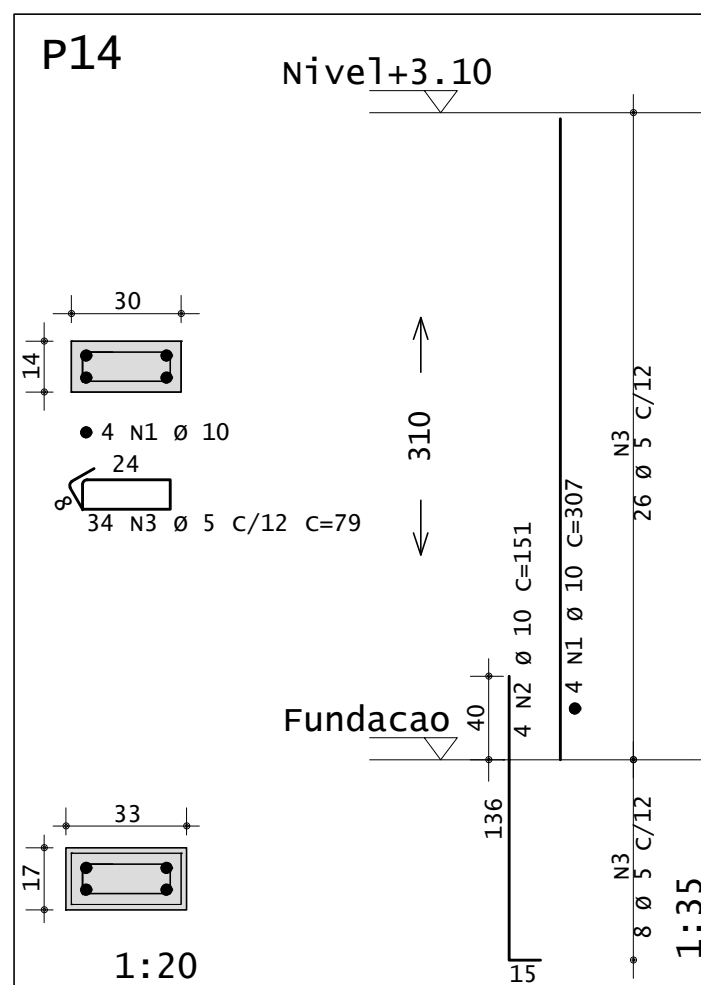
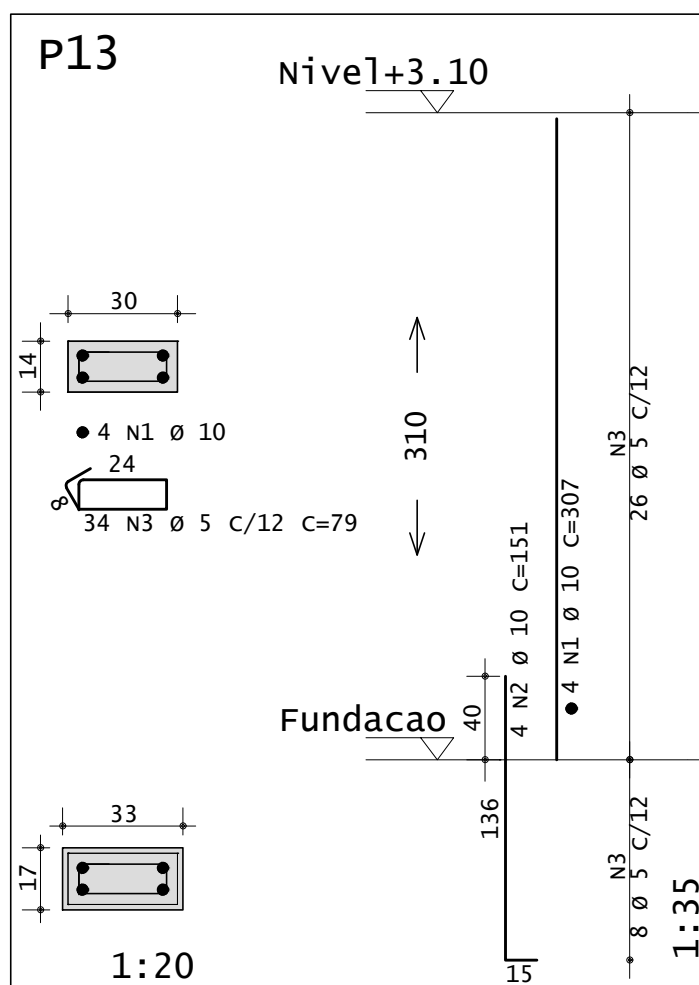
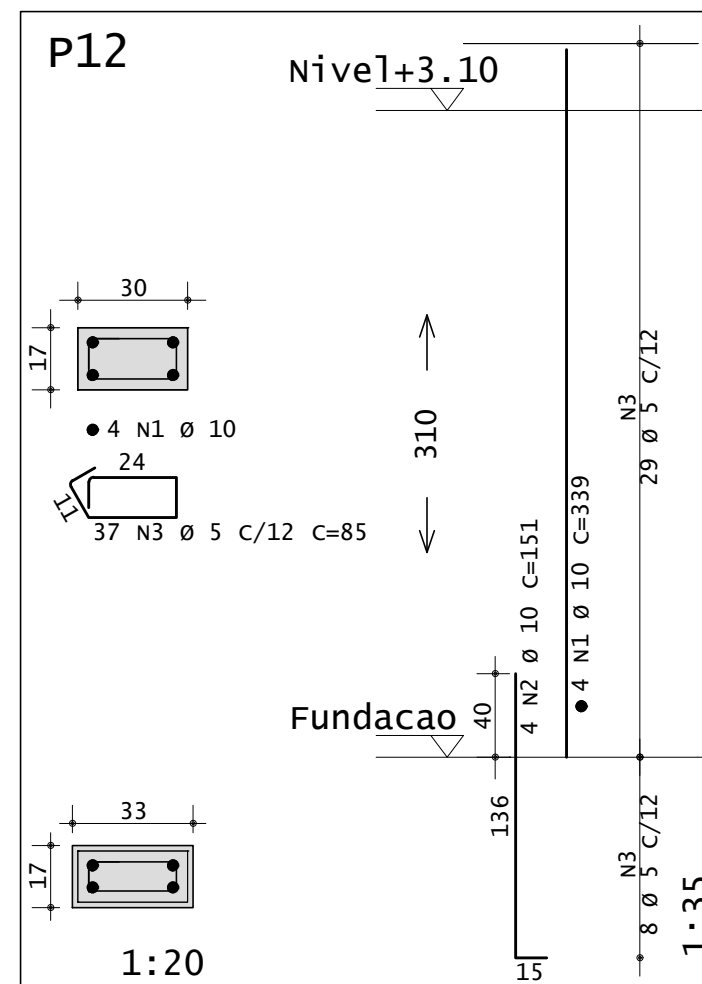
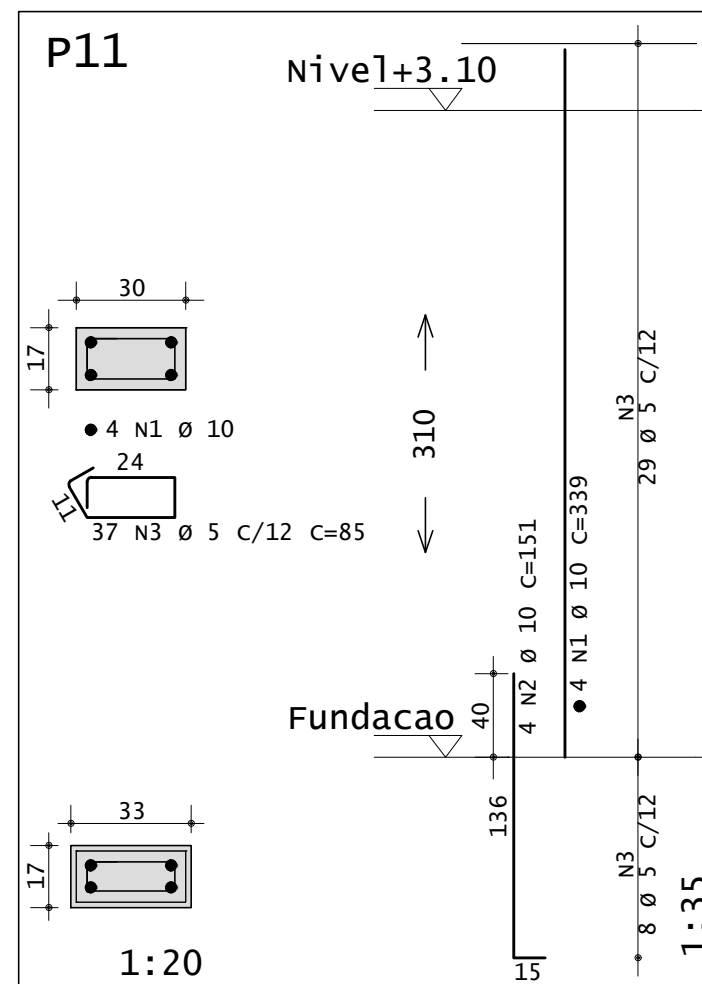
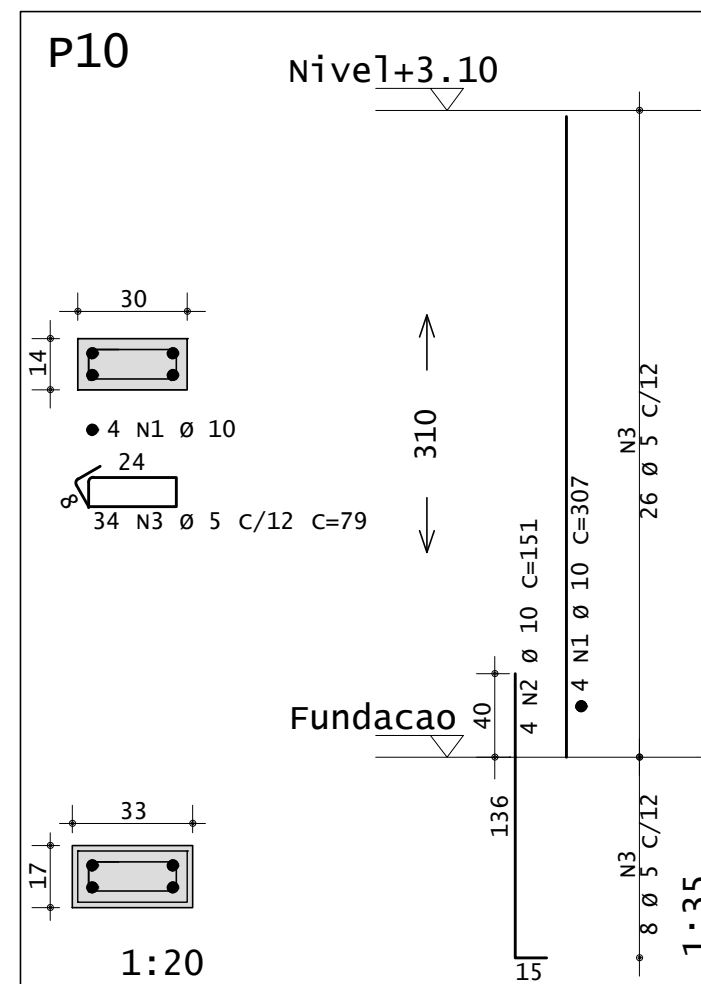
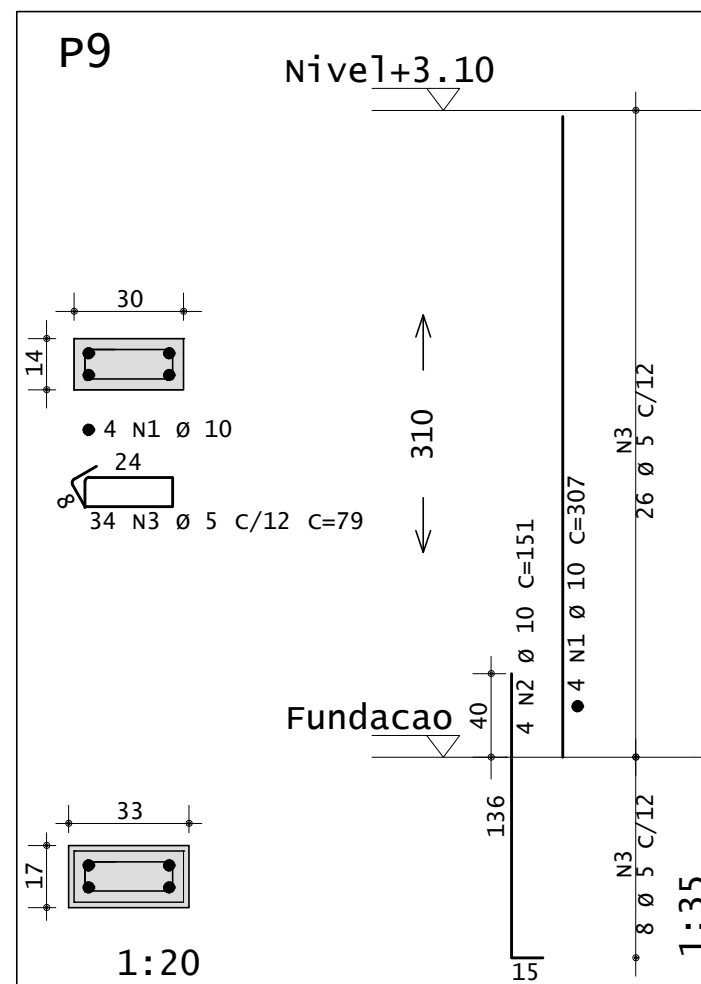
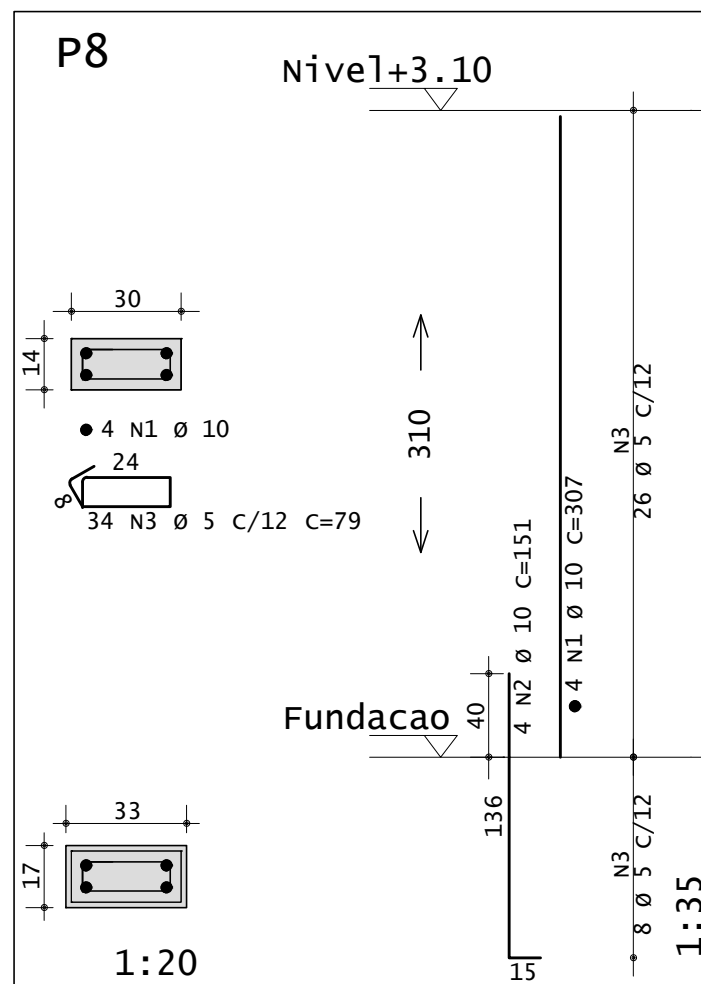
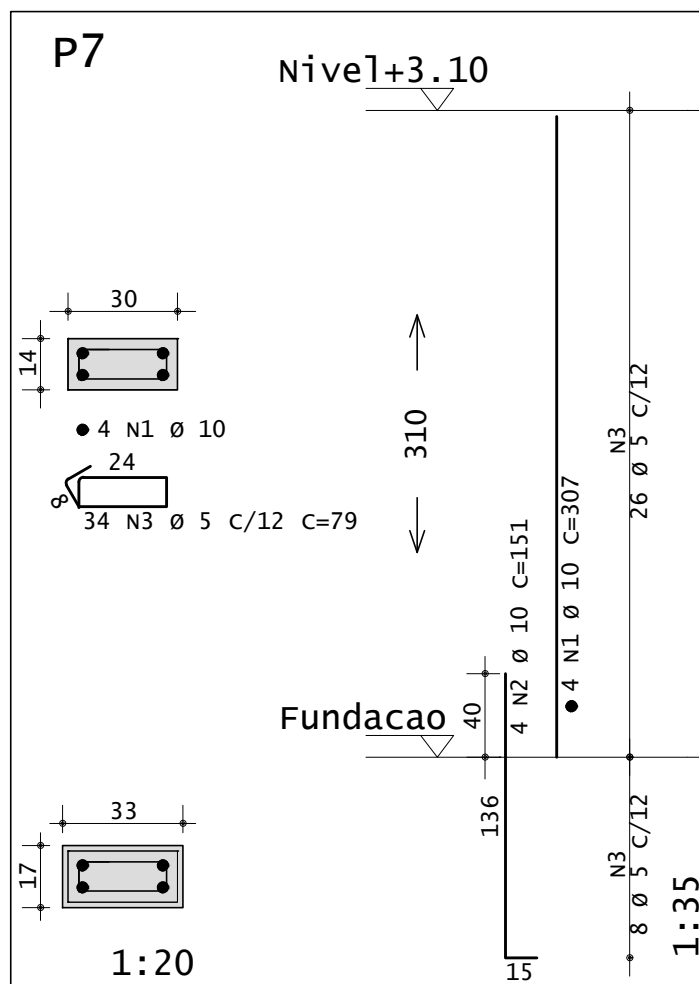
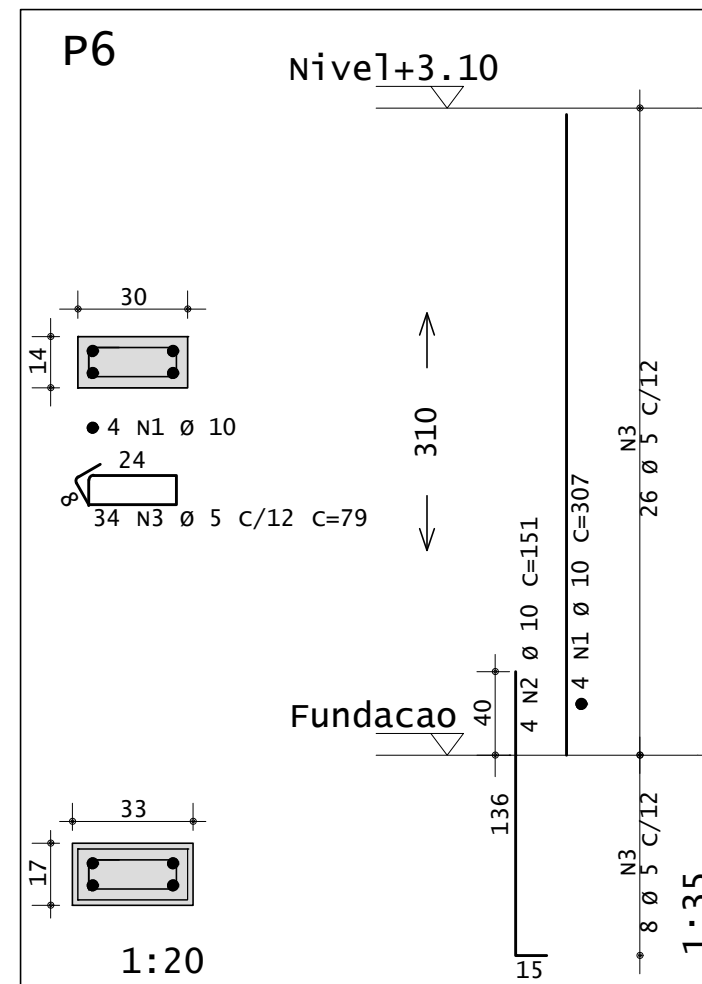
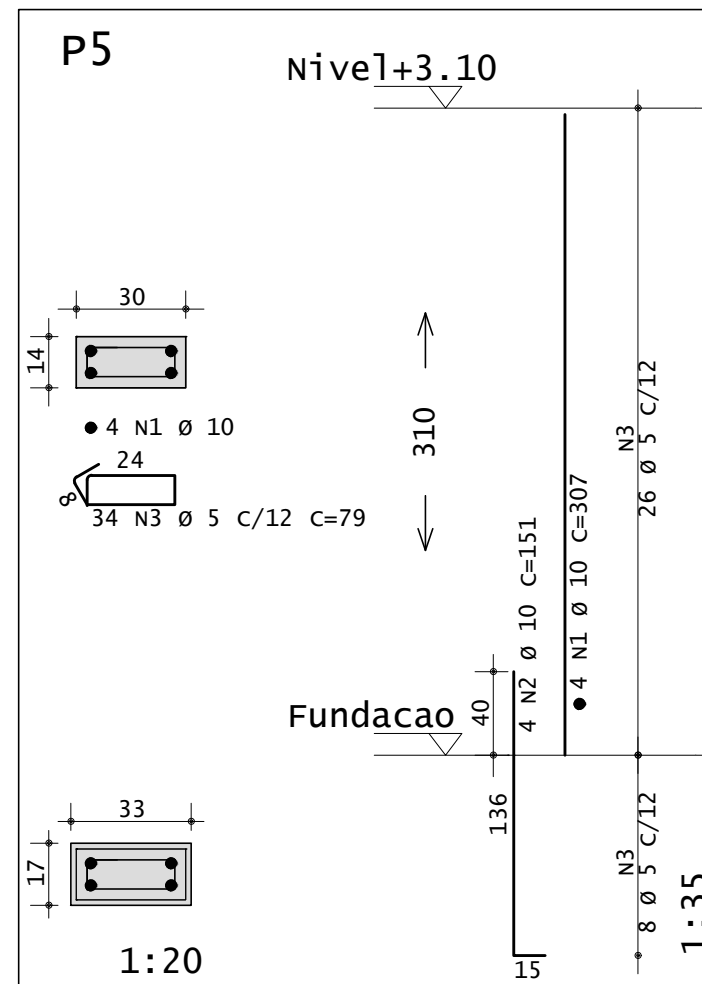
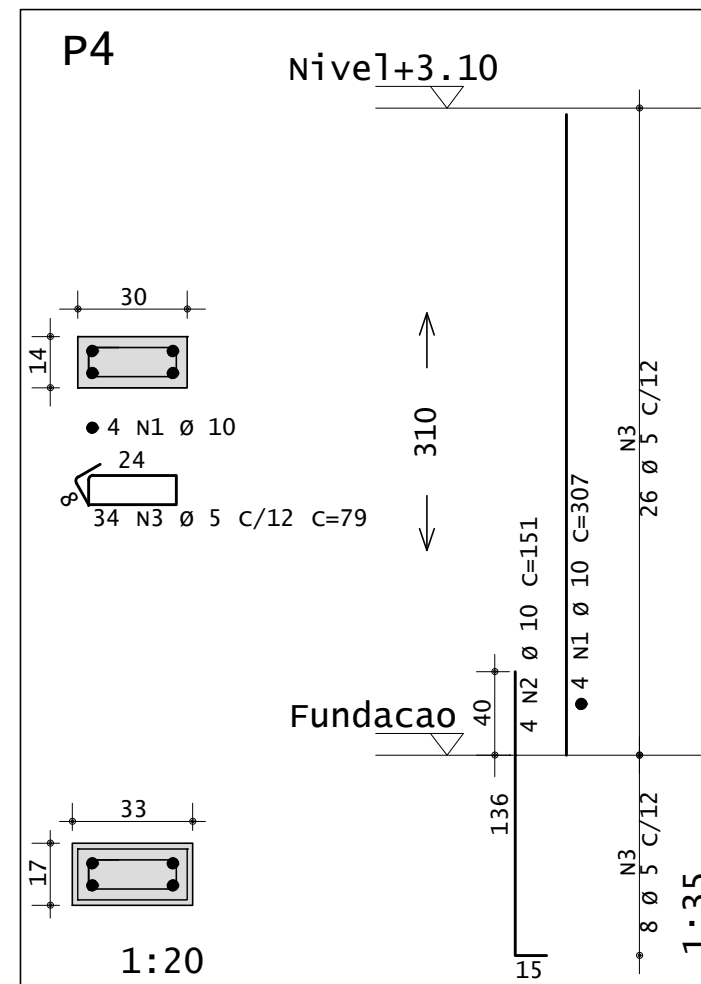
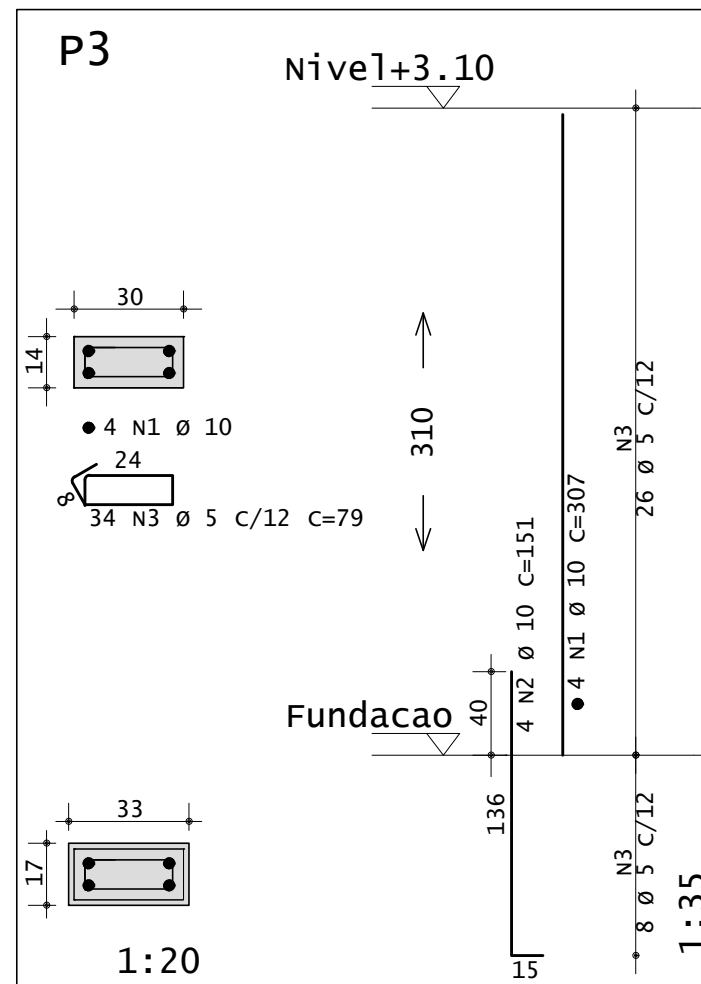
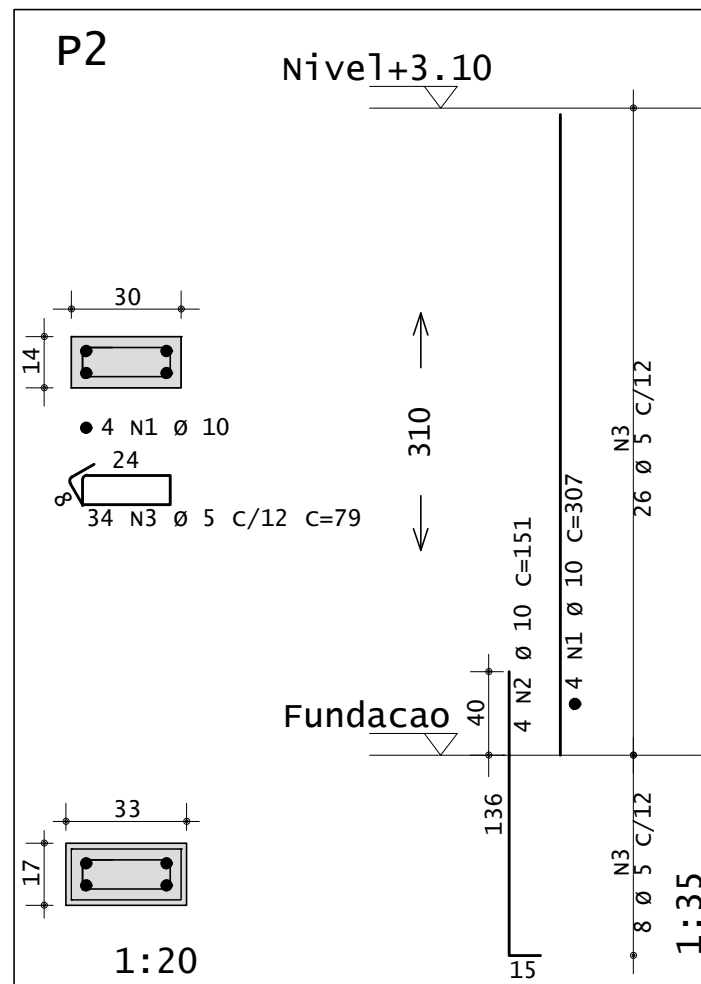
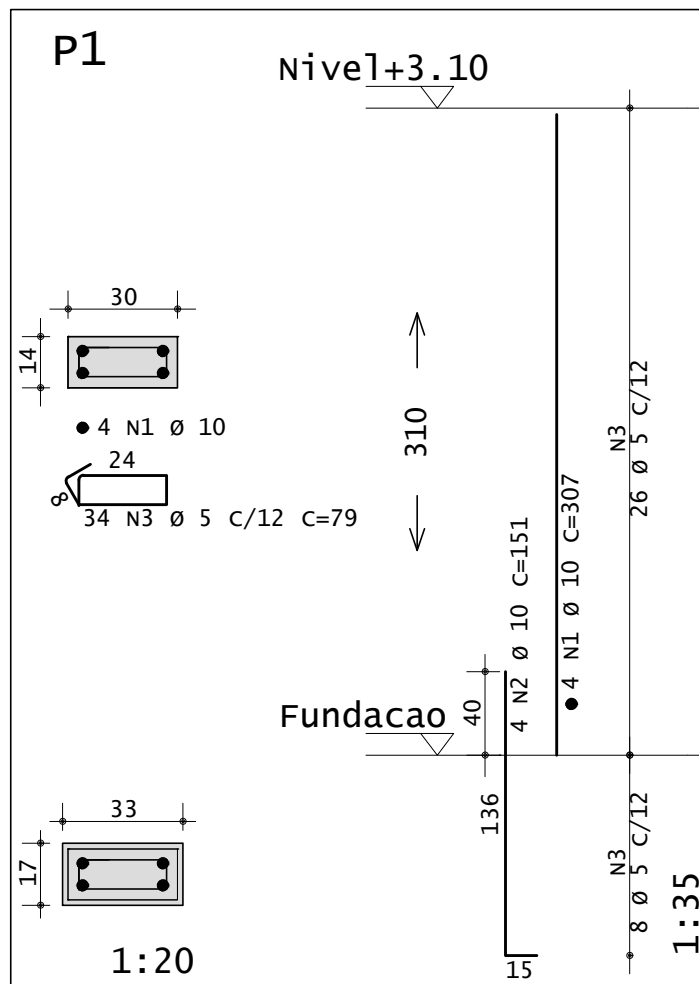

	AÇO	POS	BIT (mm)	QUANT	COMPROMISSO	
					UNIT (cm)	TOTAL (cm)
P1	50A	1	10	4	307	1228
	50A	2	5	4	151	604
	60A	3	5	34	79	2686
P2	50A	1	10	4	307	1228
	50A	2	10	4	151	604
	60A	3	5	34	79	2686
P3	50A	1	10	4	307	1228
	50A	2	10	4	151	604
	60A	3	5	34	79	2686
P4	50A	1	10	4	307	1228
	50A	2	10	4	151	604
	60A	3	5	34	79	2686
P5	50A	1	10	4	307	1228
	50A	2	10	4	151	604
	60A	3	5	34	79	2686
P6	50A	1	10	4	307	1228
	50A	2	10	4	151	604
	60A	3	5	34	79	2686
P7	50A	1	10	4	307	1228
	50A	2	10	4	151	604
	60A	3	5	34	79	2686
P8	50A	1	10	4	307	1228
	50A	2	10	4	151	604
	60A	3	5	34	79	2686
P9	50A	1	10	4	307	1228
	50A	2	10	4	151	604
	60A	3	5	34	79	2686
P10	50A	1	10	4	307	1228
	50A	2	10	4	151	604
	60A	3	5	34	79	2686
P11	50A	1	10	4	307	1228
	50A	2	10	4	151	604
	60A	3	5	34	79	2686
P12	50A	1	10	4	339	1356
	50A	2	10	4	151	604
	60A	3	5	37	85	3145
P13	50A	1	10	4	339	1356
	50A	2	10	4	151	604
	60A	3	5	37	85	3145
P14	50A	1	10	4	307	1228
	50A	2	10	4	151	604
	60A	3	5	34	79	2686
P15	50A	1	10	4	307	1228
	50A	2	10	4	151	604
	60A	3	5	34	79	2686
P16	50A	1	10	4	307	1228
	50A	2	10	4	151	604
	60A	3	5	34	79	2686
P17	50A	1	10	4	292	1168
	50A	2	10	4	151	604
	60A	3	5	33	79	2607

RESUMO DE AÇO			
AÇO	BIT (mm)	COMPR (m)	PESO (kg)
60A	5	464	71
50A	10	313	193
Peso Total		60A =	71 kg
Peso Total		50A =	193 kg

NOTAS:

- 1 - MEDIDAS EM CENTÍMETRO.
- 2 - CONCRETO ARMADO,  $f_{ck} > 25\text{MPa}$ .
- 3 - COBRIMENTO DAS ARMADURAS  $c=3,0\text{cm}$ .
- 4 - CONFERIR MEDIDAS NO LOCAL E COM A ARQUITETURA

HISTÓRICO		
ALTERAÇÃO	REVISÃO	DATA
1.		
2.		
3.		
4.		
5.		

ARQUITETO(A):

ENGENHEIRO(A) RESPONSÁVEL:

PROPRIETÁRIO:

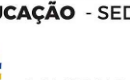
 <p>GOVERNO DO <b>PIAUÍ</b> AQUI TEM TRABALHO AQUI TEM FUTURO</p>	<h1 style="margin: 0;">GOVERNO DO ESTADO DO PIAUÍ</h1> <h2 style="margin: 10px 0 0 0;">SEDUC - SECRETARIA DE ESTADO DA EDUCAÇÃO</h2> <h3 style="margin: 0;">9ª GRE - REGIONAL DE PICOS</h3>	
DEPARTAMENTO: UNIDADE DE GESTÃO DA REDE FÍSICA	DESENHO: <div style="font-size: 2em; font-weight: bold; text-align: center;">EST</div>	
TÍTULO DO PROJETO: PROJETO ESTRUTURAL - CIES PICOS	FRÂNCA: <div style="font-size: 2em; font-weight: bold; text-align: center;">06/11</div>	
ENDEREÇO DO SERVIÇO: RUA CENTO E SETENTA E QUATRO	TÍTULO DO DESENHO: ESCOLA - ARMAÇÃO DOS PILARES P1 A P17	
MUNICÍPIO: PICOS-PI	ZONA: URBANA	ESCALA: COMO INDICADO
DESENHO: FELIPE SEIXAS	FASE: PROJETO EXECUTIVO	DATA: MAIO/2024
REVISÃO: EMISSIONAL INICIAL		

	COR	PENA
red	07	0.1
yellow	07	0.2
green	07	0.3
cyan	07	0.4
blue	07	0.5
magenta	07	0.6
white	07	0.7
08	07	0.1
40	40	0.1
94	94	0.1
240	240	0.1
253	253	0.1

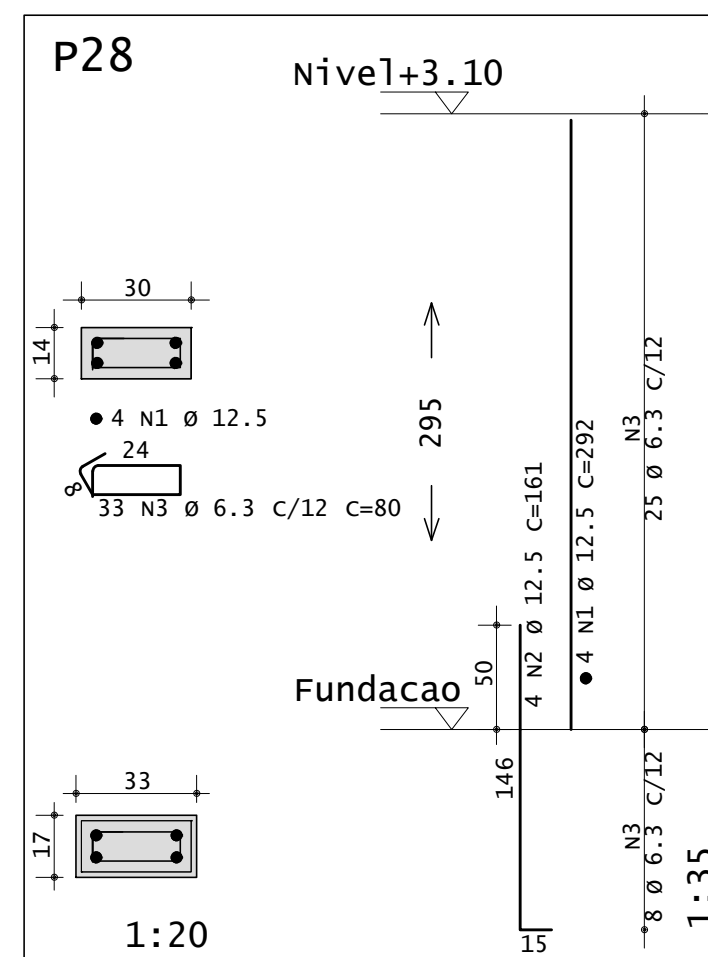
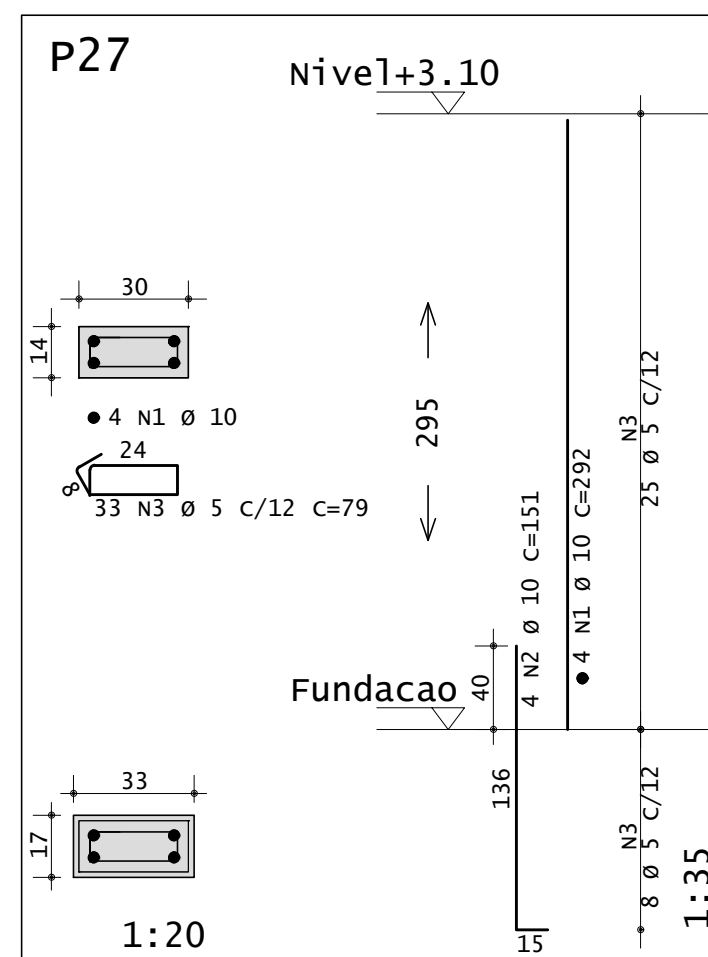
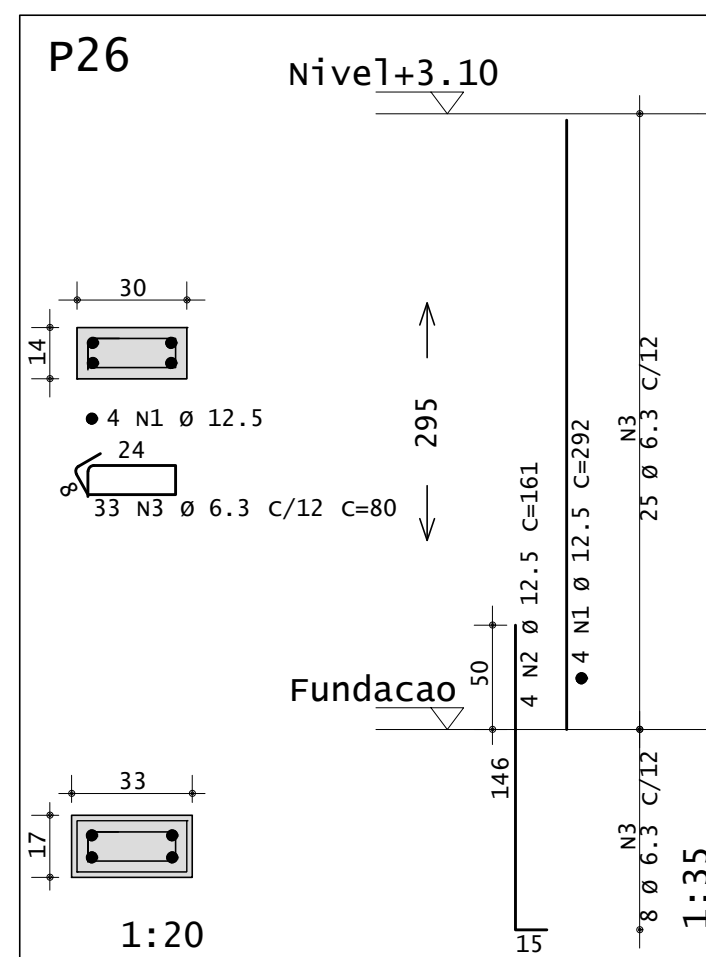
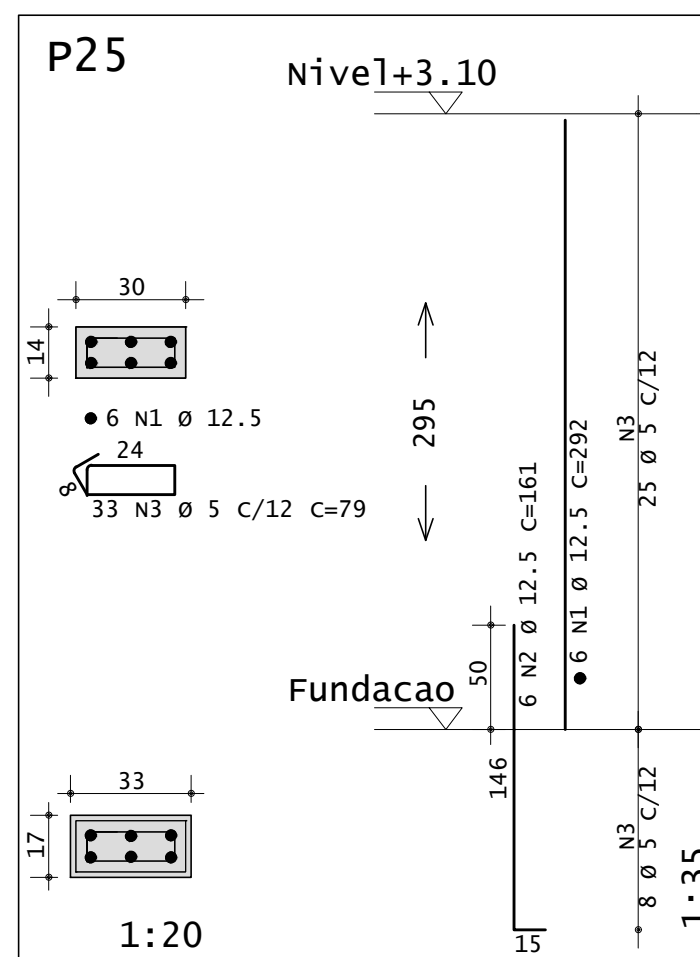
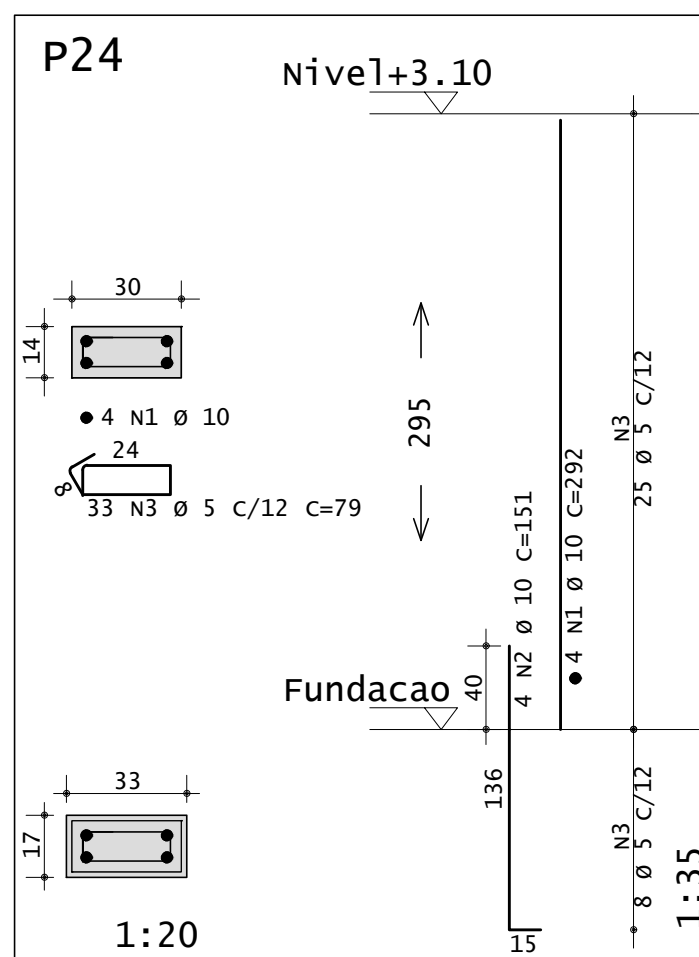
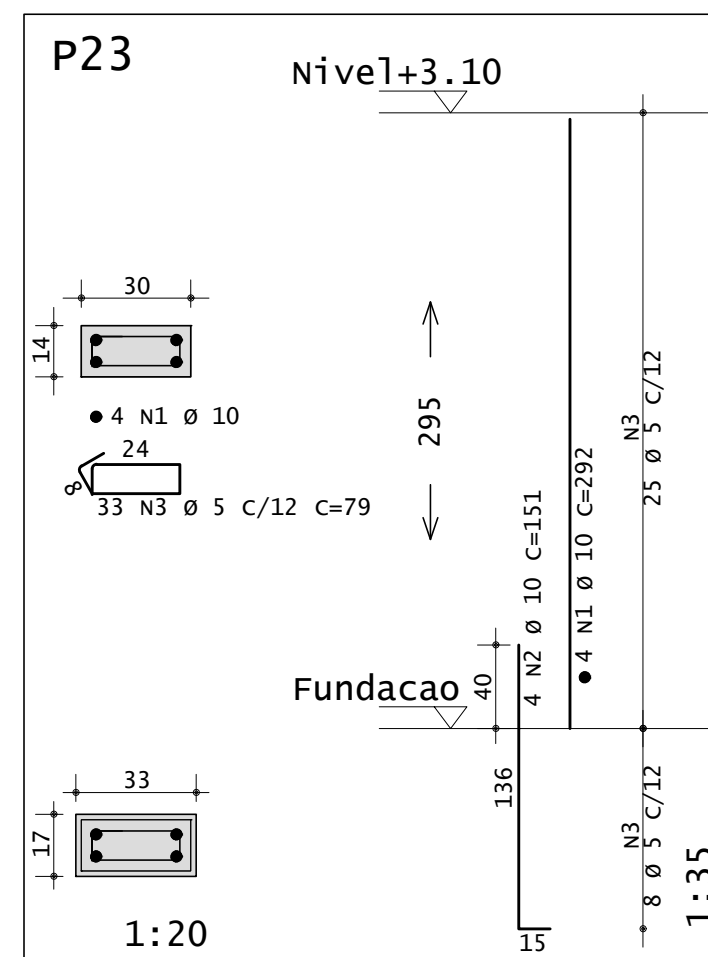
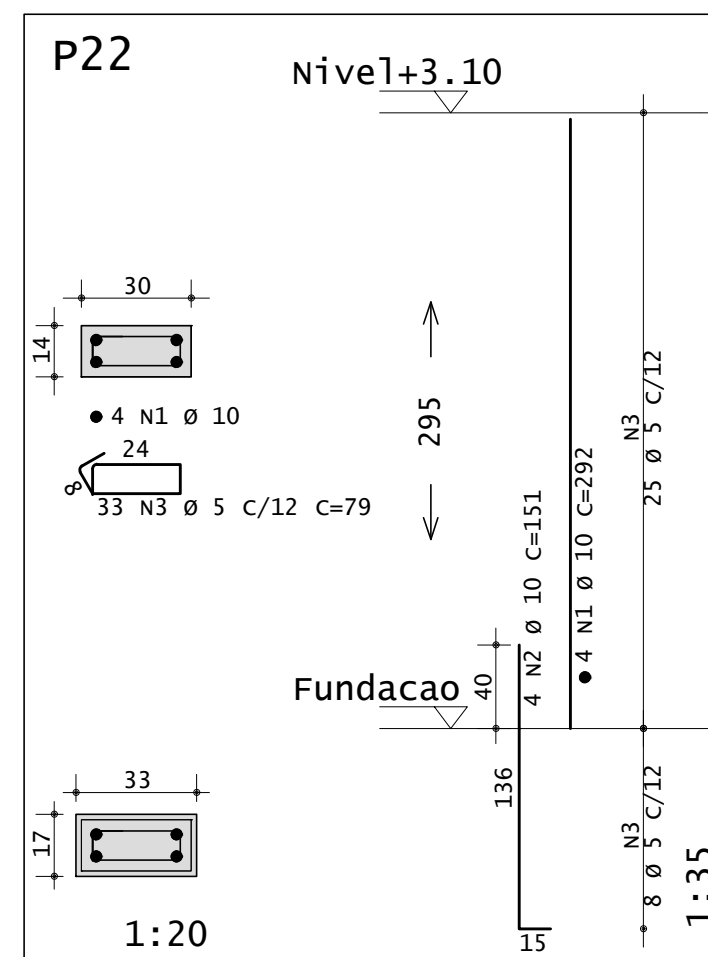
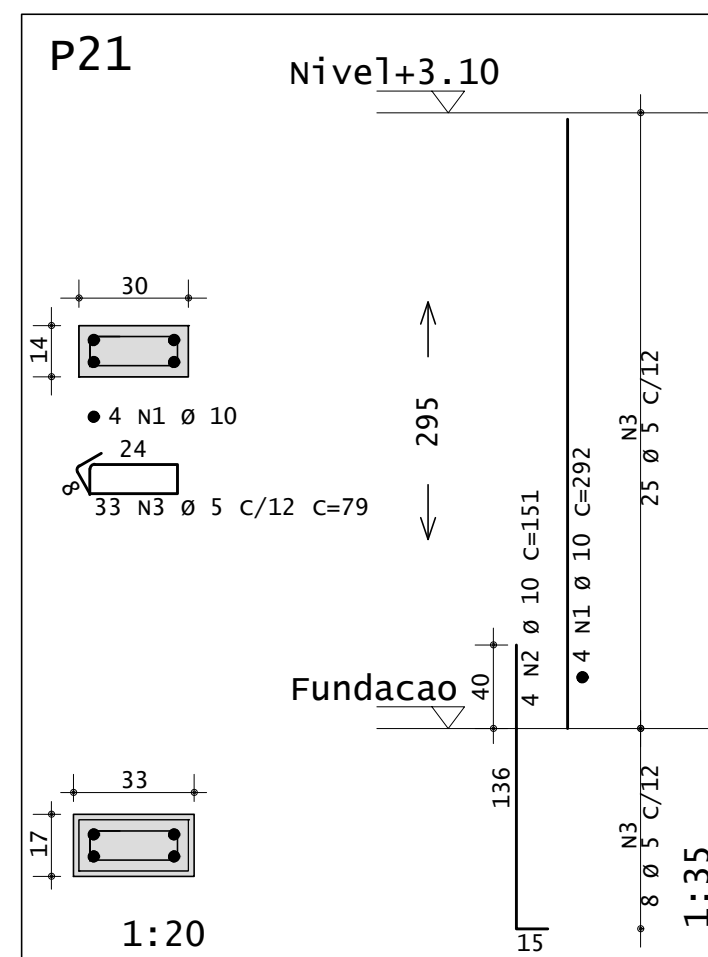
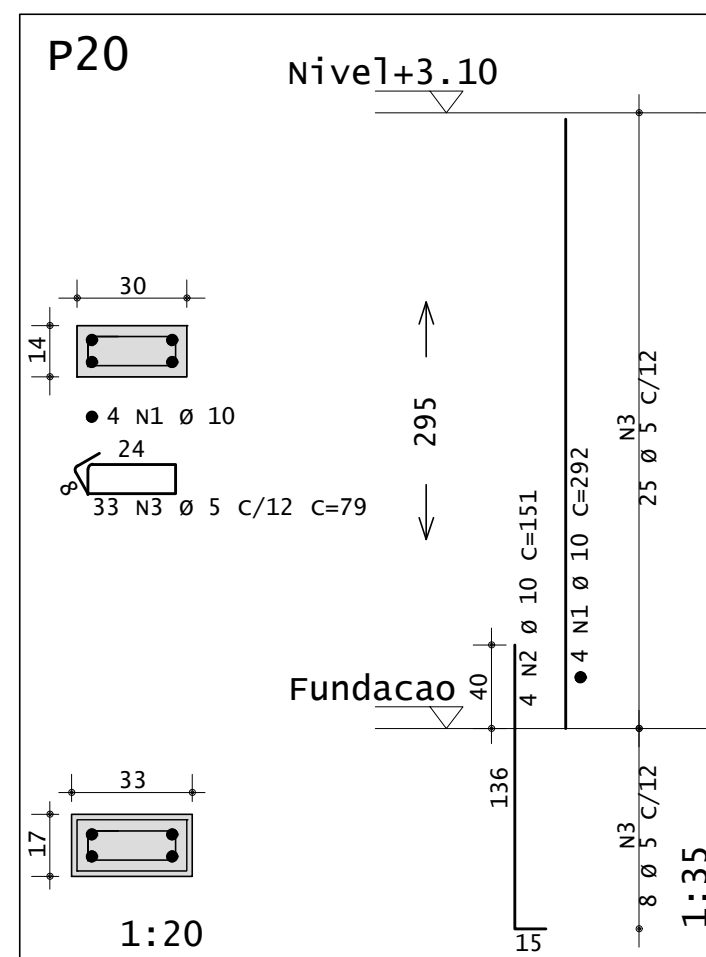
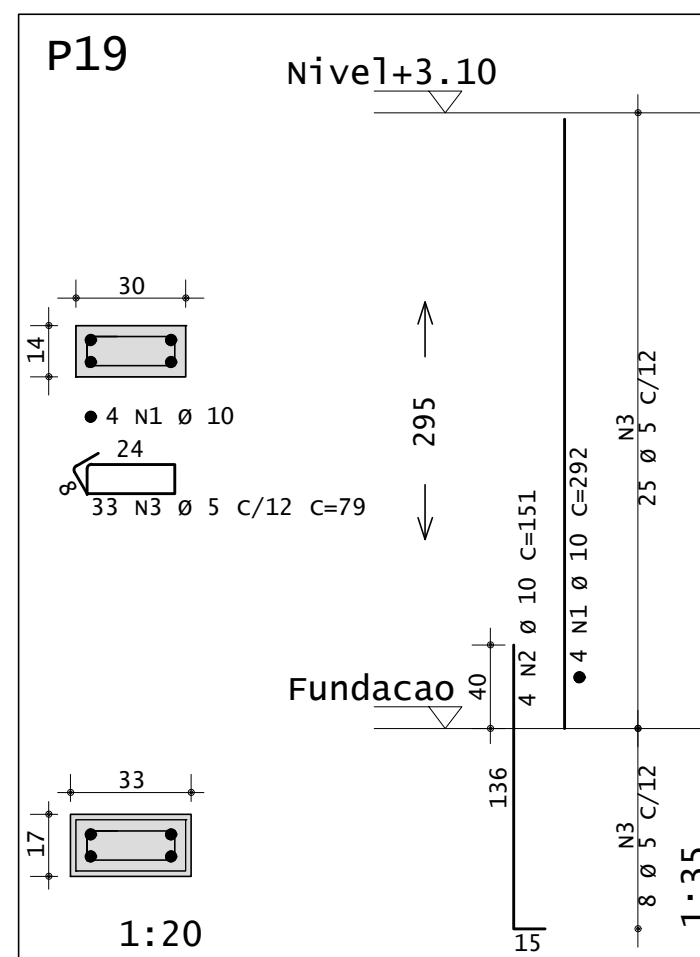
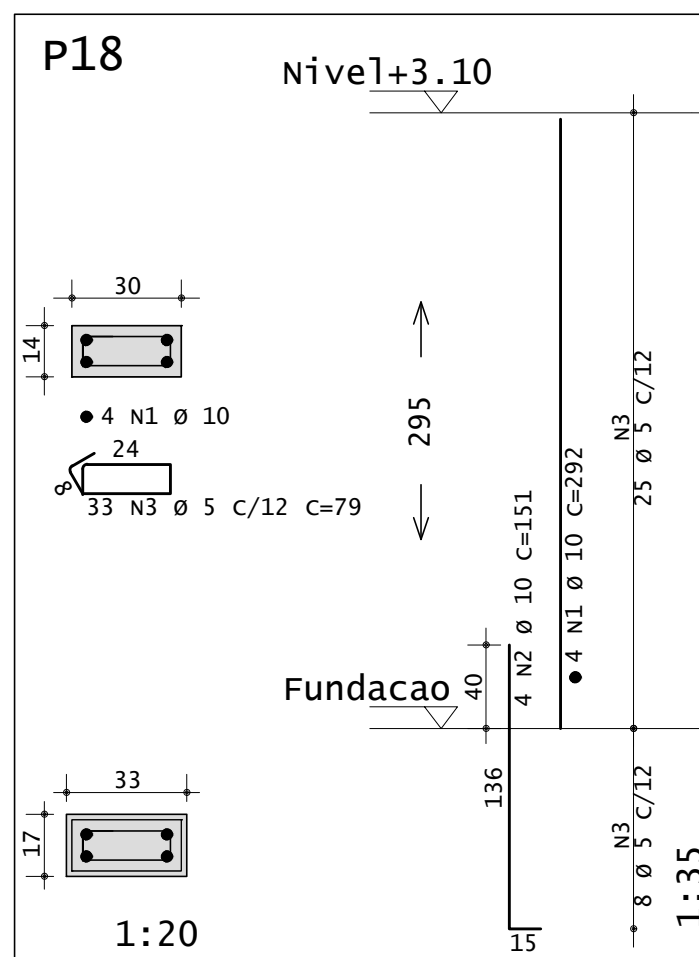

	AÇO	POS	BIT (mm)	QUANT	COMPRIIMENTO	
					UNIT (cm)	TOTAL (cm)
P18	50A	1	10	4	292	1168
	50A	2	10	4	151	604
	60A	3	5	33	79	2607
P19	50A	1	10	4	292	1168
	50A	2	10	4	151	604
	60A	3	5	33	79	2607
P20	50A	1	10	4	292	1168
	50A	2	10	4	151	604
	60A	3	5	33	79	2607
P21	50A	1	10	4	292	1168
	50A	2	10	4	151	604
	60A	3	5	33	79	2607
P22	50A	1	10	4	292	1168
	50A	2	10	4	151	604
	60A	3	5	33	79	2607
P23	50A	1	10	4	292	1168
	50A	2	10	4	151	604
	60A	3	5	33	79	2607
P24	50A	1	10	4	292	1168
	50A	2	10	4	151	604
	60A	3	5	33	79	2607
P25	50A	1	12.5	6	292	1752
	50A	2	12.5	6	161	966
	60A	3	5	33	79	2607
P26	50A	1	12.5	4	292	1168
	50A	2	12.5	4	161	644
	60A	3	6.3	33	80	2640
P27	50A	1	10	4	292	1168
	50A	2	10	4	151	604
	60A	3	5	33	79	2607
P28	50A	1	12.5	4	292	1168
	50A	2	12.5	4	161	644
	60A	3	6.3	33	80	2640

RESUMO DE AÇO			
AÇO	BT (mm)	COMPR (m)	PESO (kg)
60A	5	235	36
50A	6.3	53	13
50A	10	142	87
50A	12.5	63	61
Peso Total	60A =		36 kg
Peso Total	50A =		161 ka

NOTAS:

- 1 - MEDIDAS EM CENTÍMETRO.
- 2 - CONCRETO ARMADO,  $f_{ck} > 25\text{MPa}$ .
- 3 - COBRIMENTO DAS ARMADURAS  $c=3,0\text{cm}$ .
- 4 - CONFERIR MEDIDAS NO LOCAL E COM A ARQUITETURA.

HISTÓRICO		
ALTERAÇÃO	REVISÃO	DATA
1.		
2.		
3.		
4.		
5.		

ARQUITETO(A):

\_\_\_\_\_

ENGENHEIRO

CRESS VIVIANE V

ENGENHEIRO(A) RESPONSÁVEL:

PROPRIETÁRIO:

SECRETARIA  
DA EDUCAÇÃO - SEDUC

# GOVERNO DO ESTADO DO PIAUÍ

SEDUC - SECRETARIA DE ESTADO DA EDUCAÇÃO

9ª GRE - REGIONAL DE PICOS

DEPARTAMENTO:  
UNIDADE DE GESTÃO DA REDE FÍSICA

DESENHO:  
**EST**

TÍTULO DO PROJETO:  
PROJETO ESTRUTURAL -CIES PICOS

FRANÇA:  
**07/11**

ENDEREÇO DO SERVIÇO:  
RUA CENTO E SETENTA E QUATRO

TÍTULO DO DESENHO:  
ESCOLA - ARMAÇÃO DOS PILARES P18 A P28

MUNICÍPIO:  
PICOS-PI

ZONA:  
URBANA

ESCALA:  
COMO INDICADO

DESENHO:  
FELIPE SEIXAS

FASE:  
PROJETO EXECUTIVO

DATA:  
MAIO/2024

REVISÃO:  
EMISSÃO INICIAL

	COR	PENAL
red	07	0.1
yellow	07	0.2
green	07	0.3
cyan	07	0.4
blue	07	0.5
magenta	07	0.6
white	07	0.7
08	07	0.1
40	40	0.1
94	94	0.1
240	240	0.1
253	253	0.1



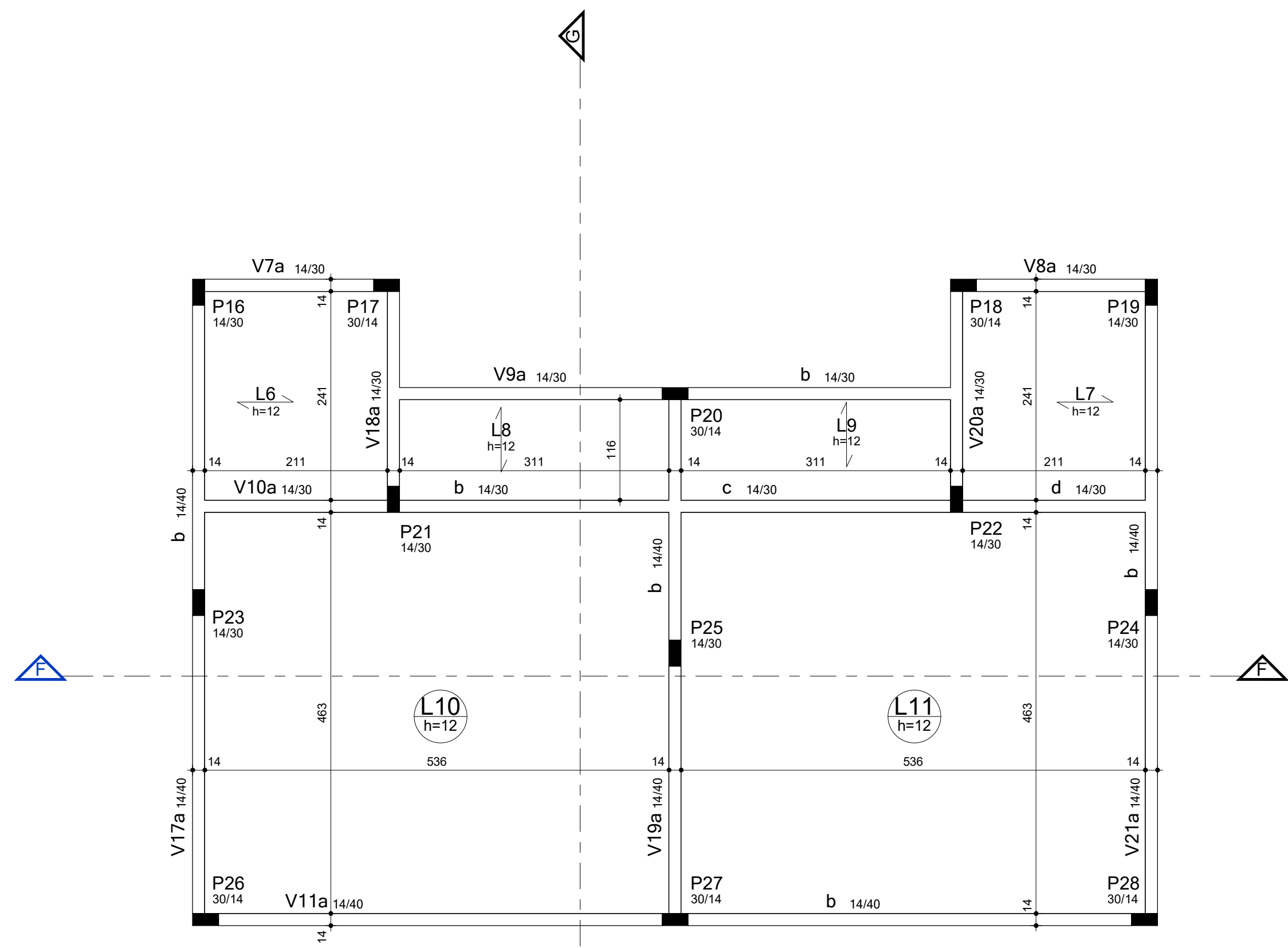

1 FORMA DO NÍVEL +3.10 - BANHEIROS  
ESCALA 1 : 50

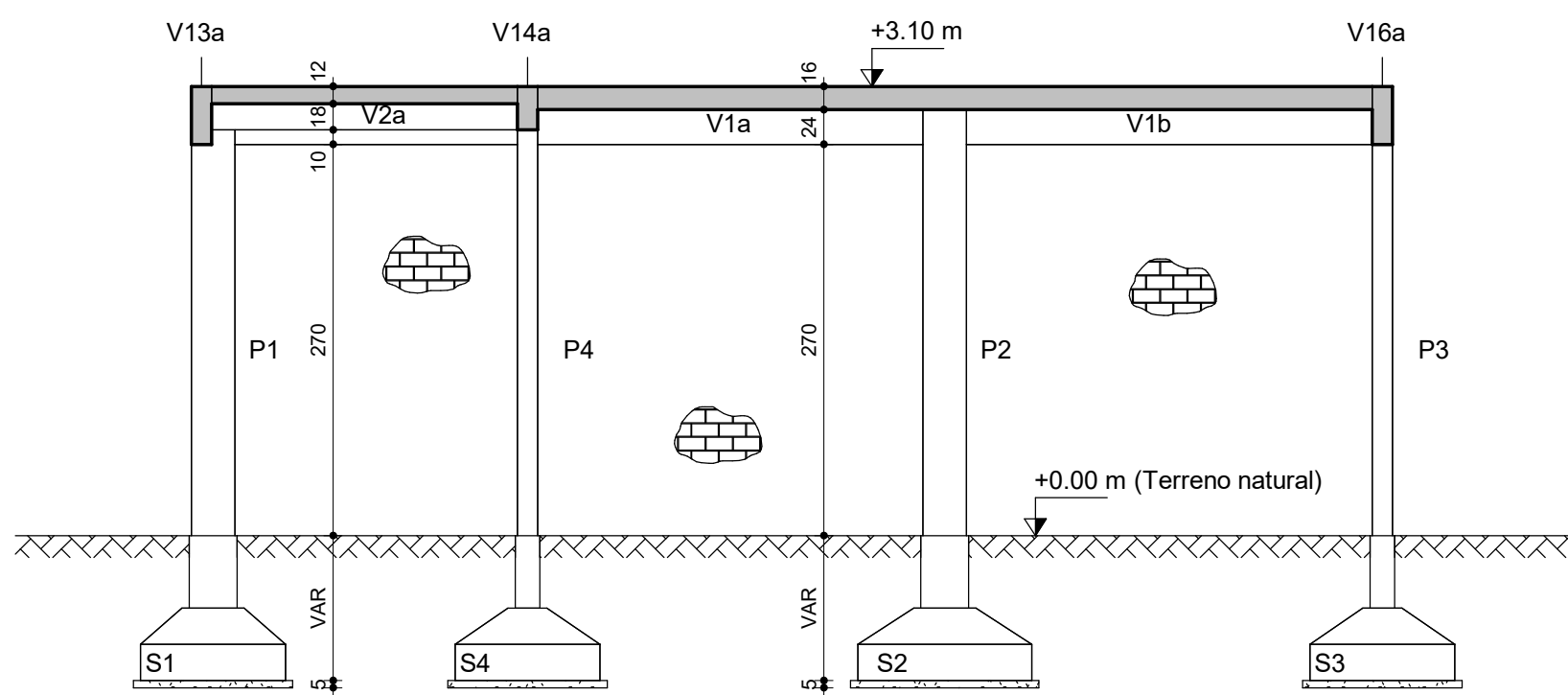

4 CORTE A-A  
ESCALA 1 : 50

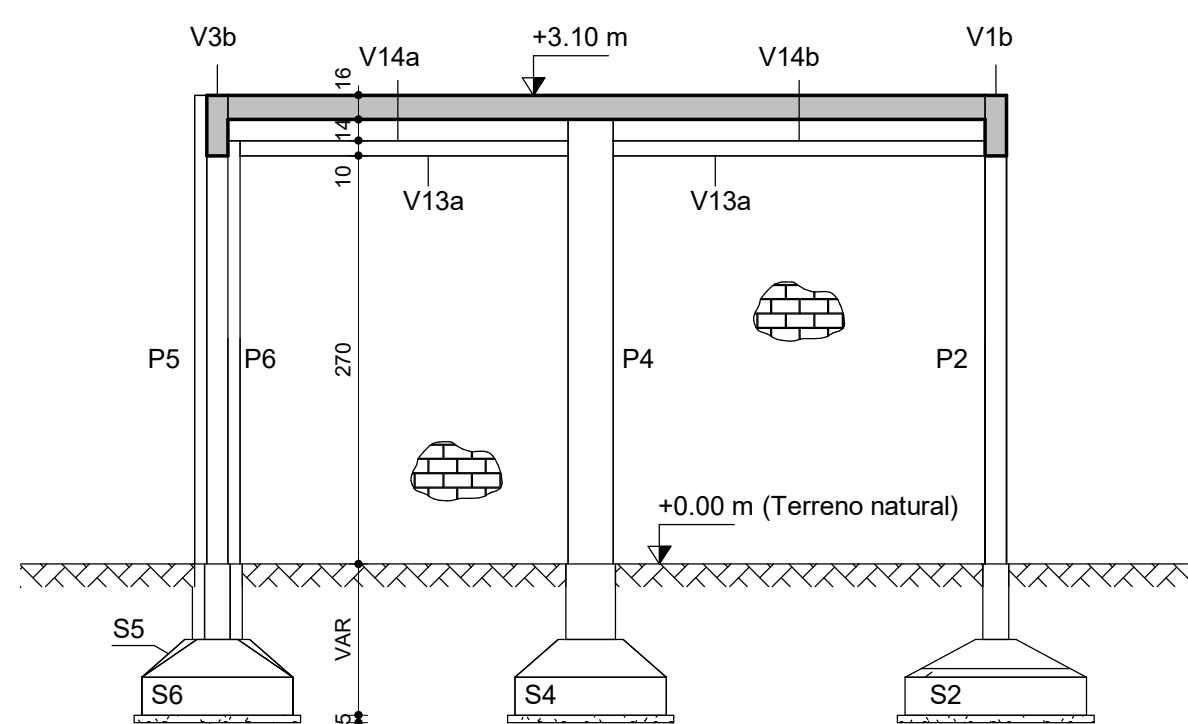

5 CORTE B-B  
ESCALA 1 : 50

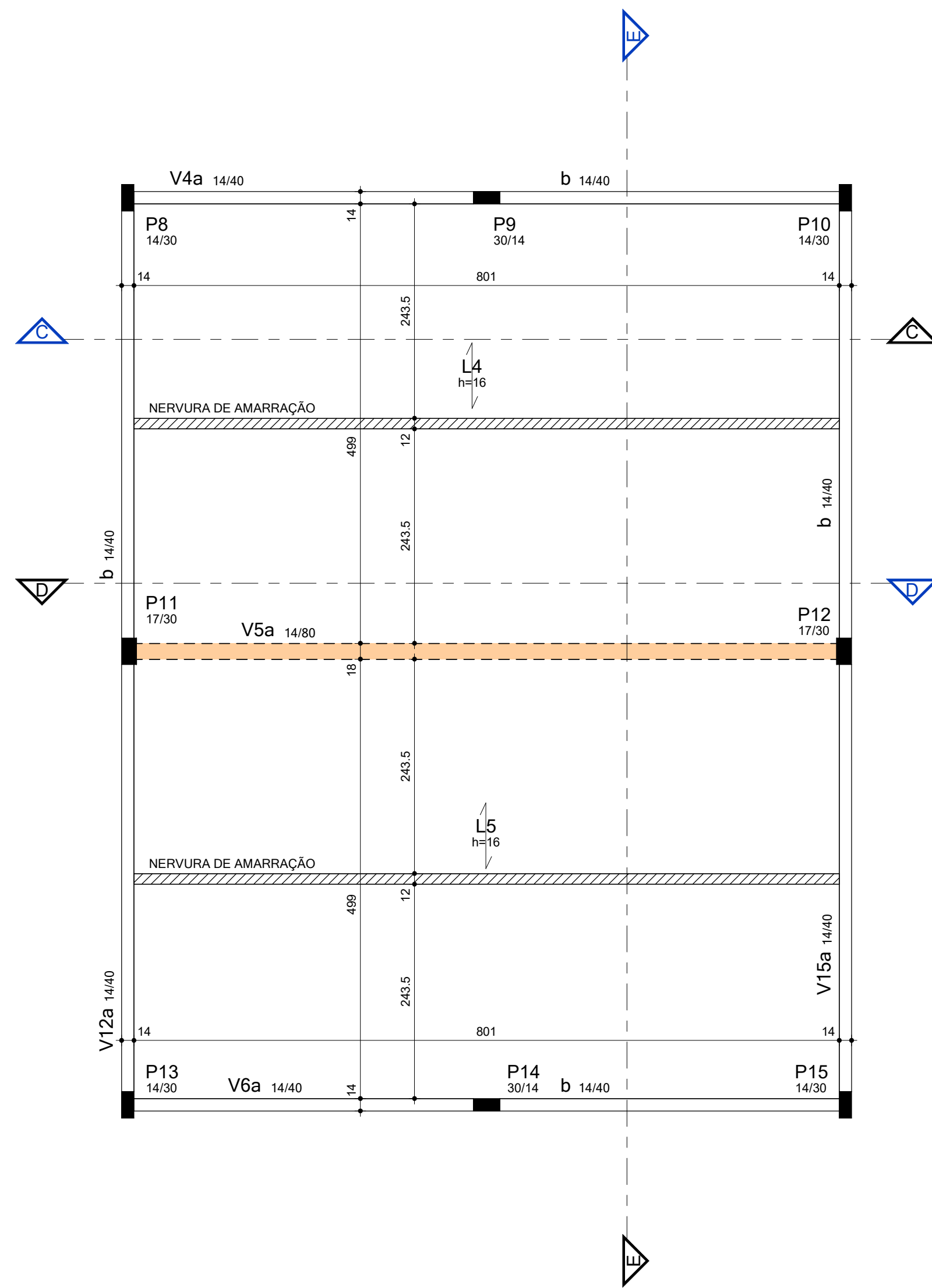

2 FORMA DO NÍVEL +3.10 - LABORATÓRIO DE INFORMÁTICA  
ESCALA 1 : 50

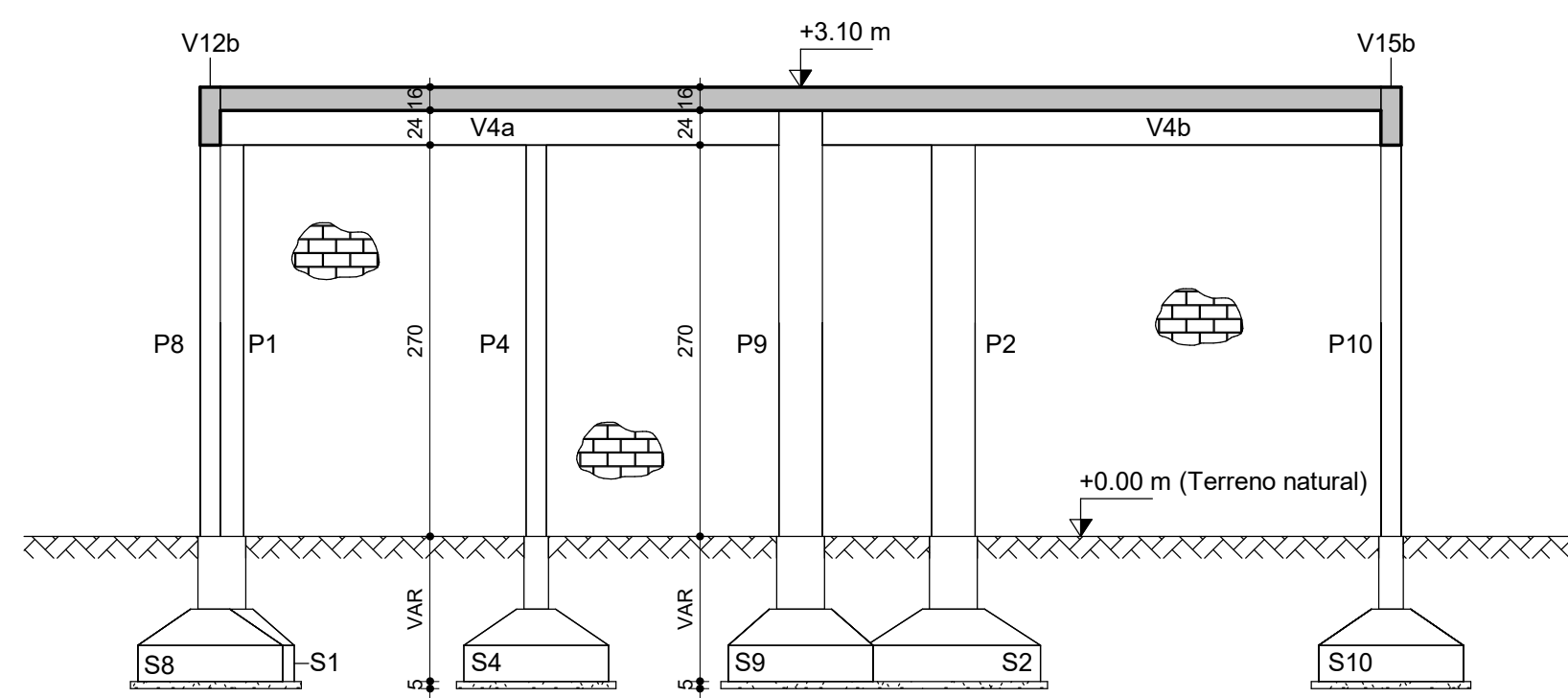

6 CORTE C-C  
ESCALA 1 : 50

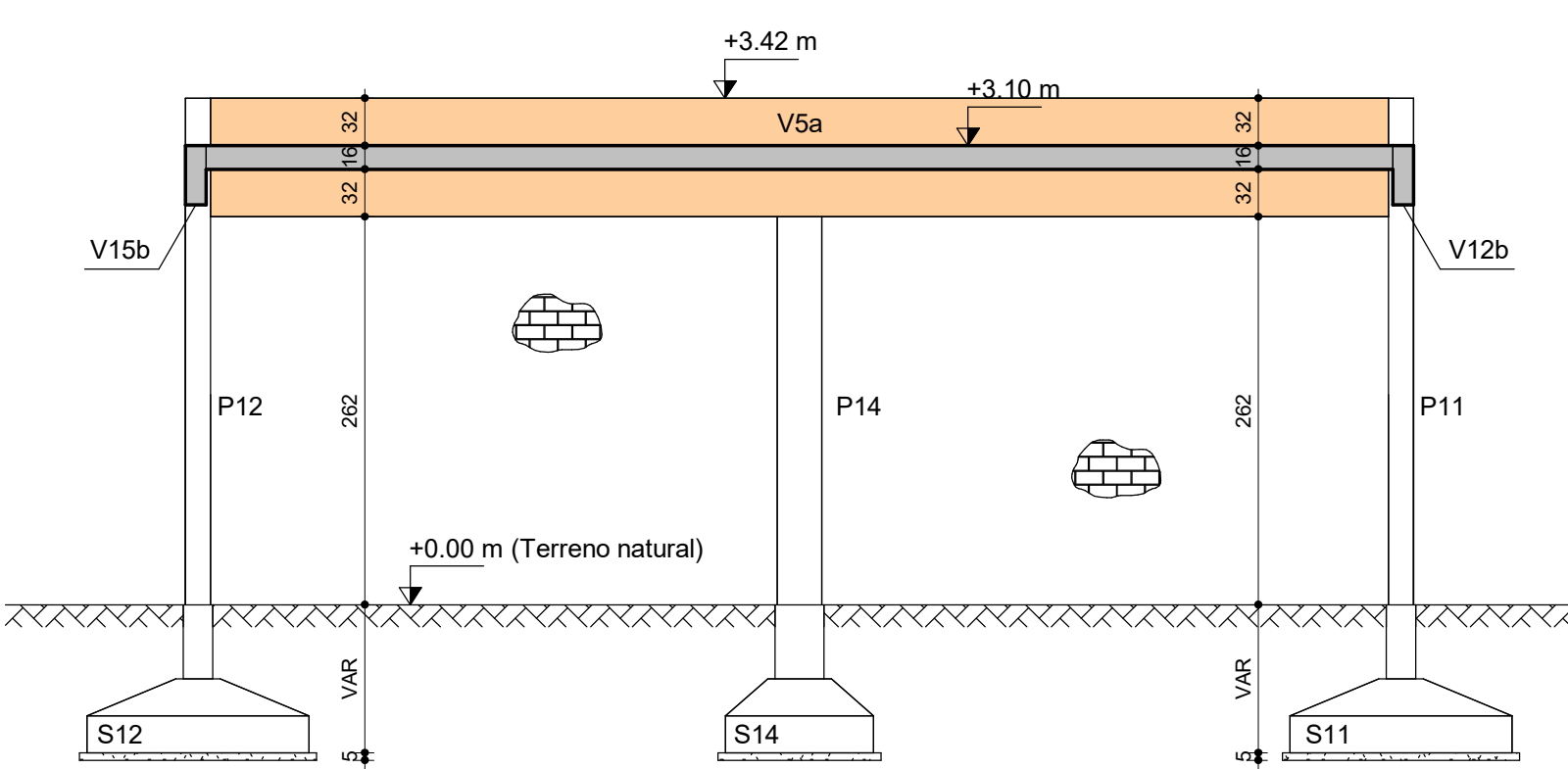

7 CORTE D-D  
ESCALA 1 : 50

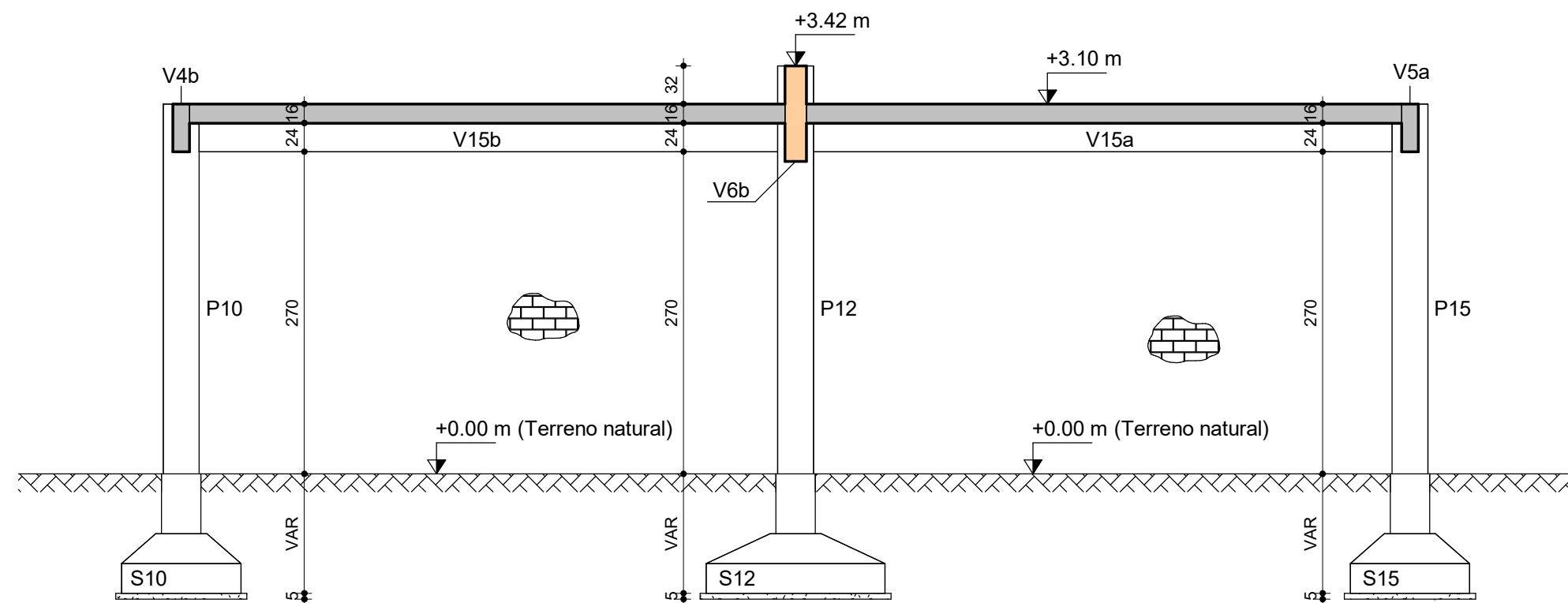

8 CORTE E-E  
ESCALA 1 : 50

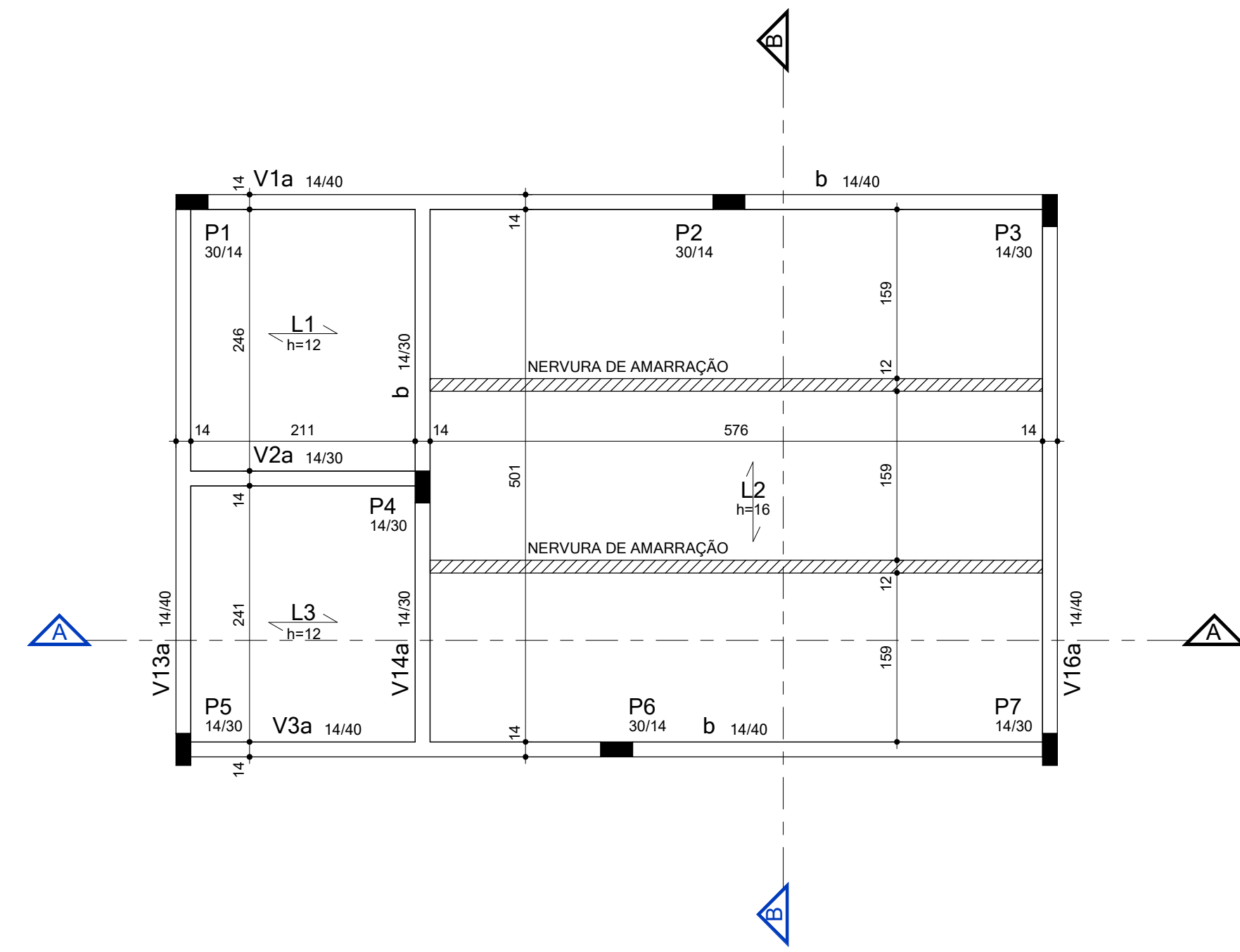

3 FORMA DO NÍVEL +3.10 - SALA AVD  
ESCALA 1 : 50

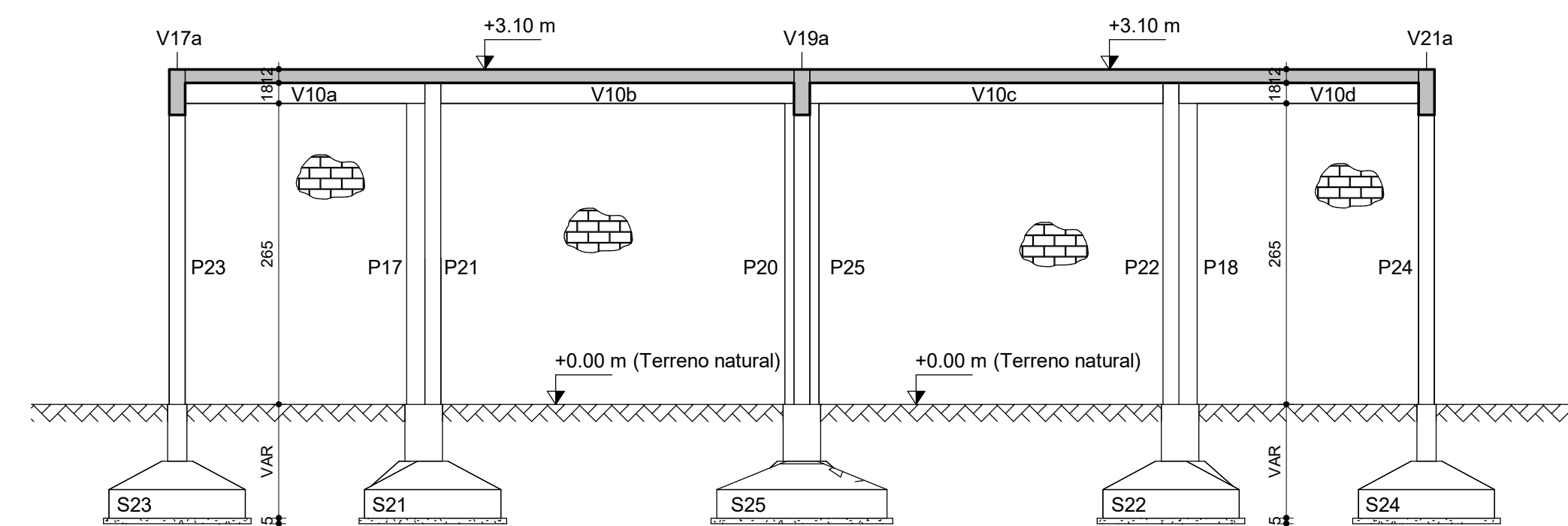

9 CORTE F-F  
ESCALA 1 : 50

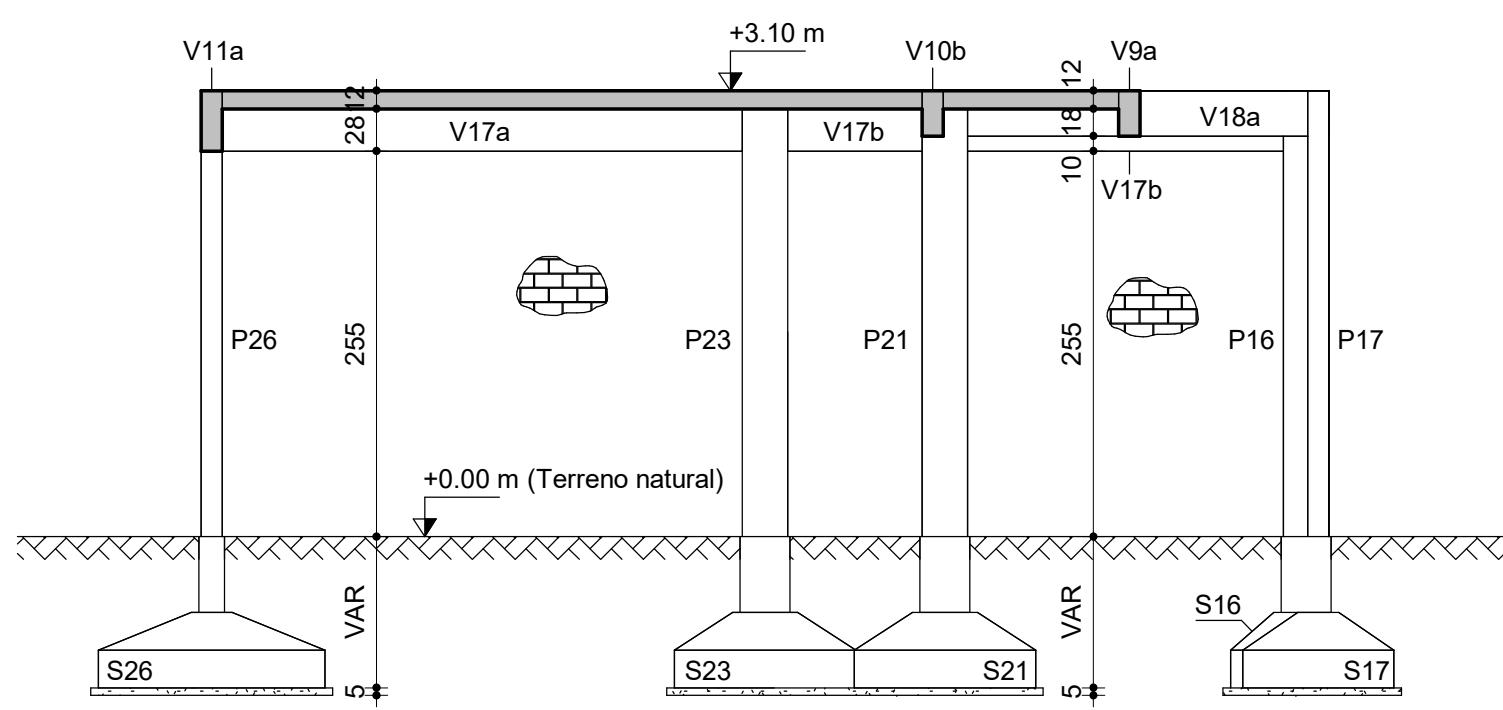

10 CORTE G-G  
ESCALA 1 : 50

LEGENDA DE DESNÍVEIS	
COR	DESNÍVEL (cm)
	0
	+32
OBS: Cada cor representa um desnível; Valores negativos estão abaixo do pavimento de referência (em branco); Valores positivos estão acima do pavimento de referência, normalmente as vigas invertidas;	

LAJE PRÉ - MOLDADA H = 12:  
SEM ESCALA

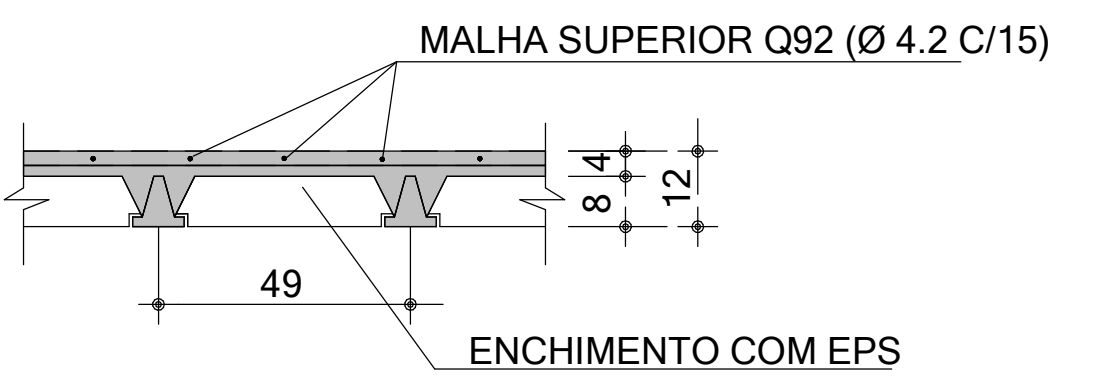

LAJE PRÉ - MOLDADA H = 16:  
SEM ESCALA

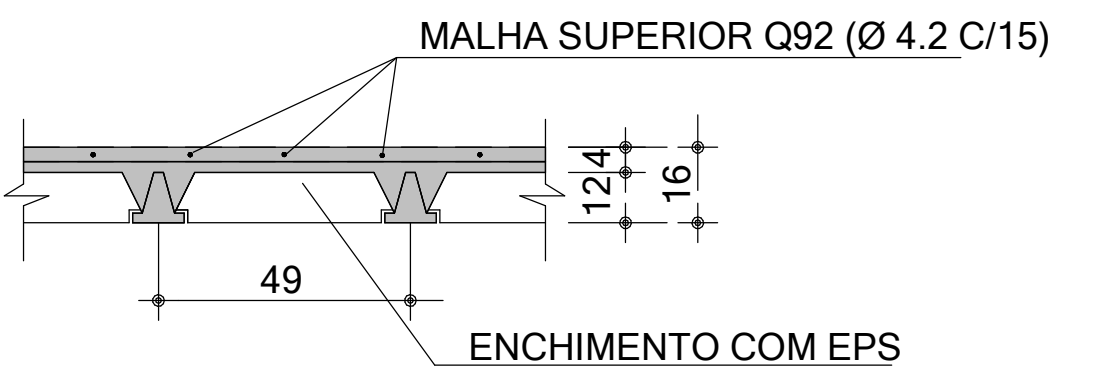

#### LEGENDA - SÍMBOLOS:

- PILAR QUE NASCE
- PILAR QUE SEGUE
- PILAR QUE MORRE
- LAJE PRÉ-MOLDADA

L h - LAJE MACIÇA

--- - VIGA INVERTIDA

#### NOTAS:

- MEDIDAS EM CENTÍMETROS, EXCETO ONDE INDICADO.
- CONCRETO ARMADO, fck ≥ 25 MPa.
- SOBRECARGA NAS LAJES PRÉ-MOLDADAS: 1,0 KN/m² (100 kgf/cm²)
- COLOCAR TELA Q92 (4.2 c/15), OU 5 c/20 NO CAPEAMENTO DAS LAJES PRÉ-MOLDADAS.
- CONFERIR MEDIDAS NO LOCAL E COM A ARQUITETURA.

 <div>GOVERNO DO ESTADO DO PIAUÍ</div>		<div>GOVERNO DO</div> <div>ESTADO DO PIAUÍ</div>	
SECRETARIA DA EDUCAÇÃO - SEDUC		SEDUC - SECRETARIA DE ESTADO DA EDUCAÇÃO	
DEPARTAMENTO: Gerência de Arquitetura e Engenharia		DESENHO: <b>EST</b>	
TÍTULO DO PROJETO: ESTRUTURAL - CENTRO INTEGRADO DE EDUCAÇÃO		PRANCHAS: <b>08/11</b>	
ENDEREÇO DO SERVIÇO: RUA LUIZ GOMES DE OLIVEIRA, 100 - JARDIM CENTRO - TERESINA - PI		ESCALA: Como indicado	
MUNICÍPIO: PICOS-PI		ZONA: URBANA	
TIPO DE PROJETO: UNIDADE ESCOLAR			
PROJETO:			
ARQUITETO DO PROJETO DE REFORMA:			
DATA: <b>MAIO/2024</b>	FASE: <b>PROJETO EXECUTIVO</b>	REVISÃO: <b>EMISSÃO INICIAL</b>	
TÍTULO DO DESENHO: FORMAS E CORTES			





red 07 0.1  
yellow 07 0.2  
green 07 0.3  
cyan 07 0.4  
blue 07 0.5  
magenta 07 0.6  
white 07 0.7  
08 07 0.1  
40 40 0.1  
94 94 0.1  
240 240 0.1  
253 253 0.1

## NÍVEL +3.10 - ARMAÇÃO NEGATIVA PRINCIPAL

ESCALA 1/50

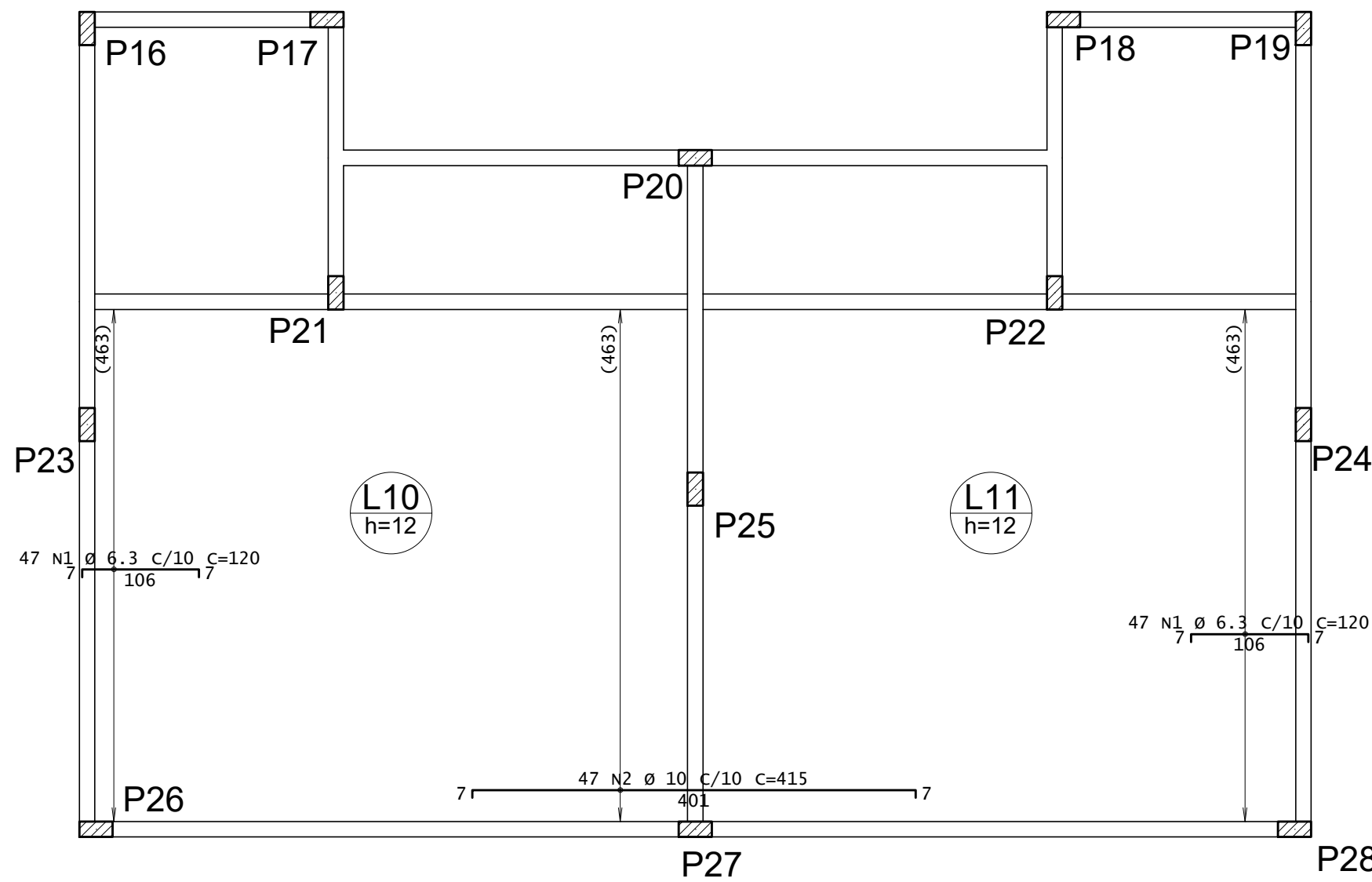

## NÍVEL +3.10 - ARMAÇÃO POSITIVA PRINCIPAL

ESCALA 1/50

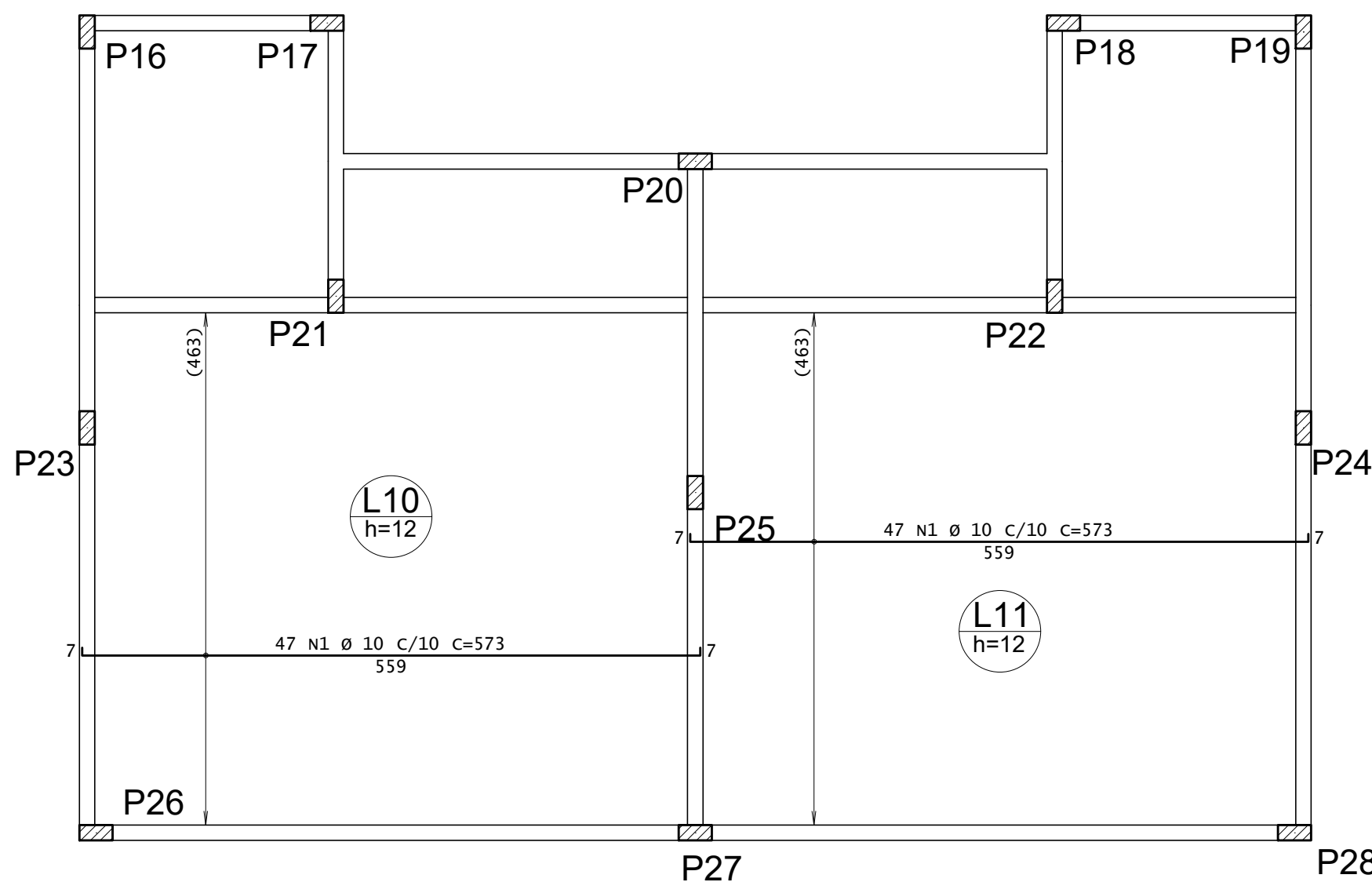

## NÍVEL +3.10 - ARMAÇÃO NEGATIVA SECUNDÁRIA

ESCALA 1/50

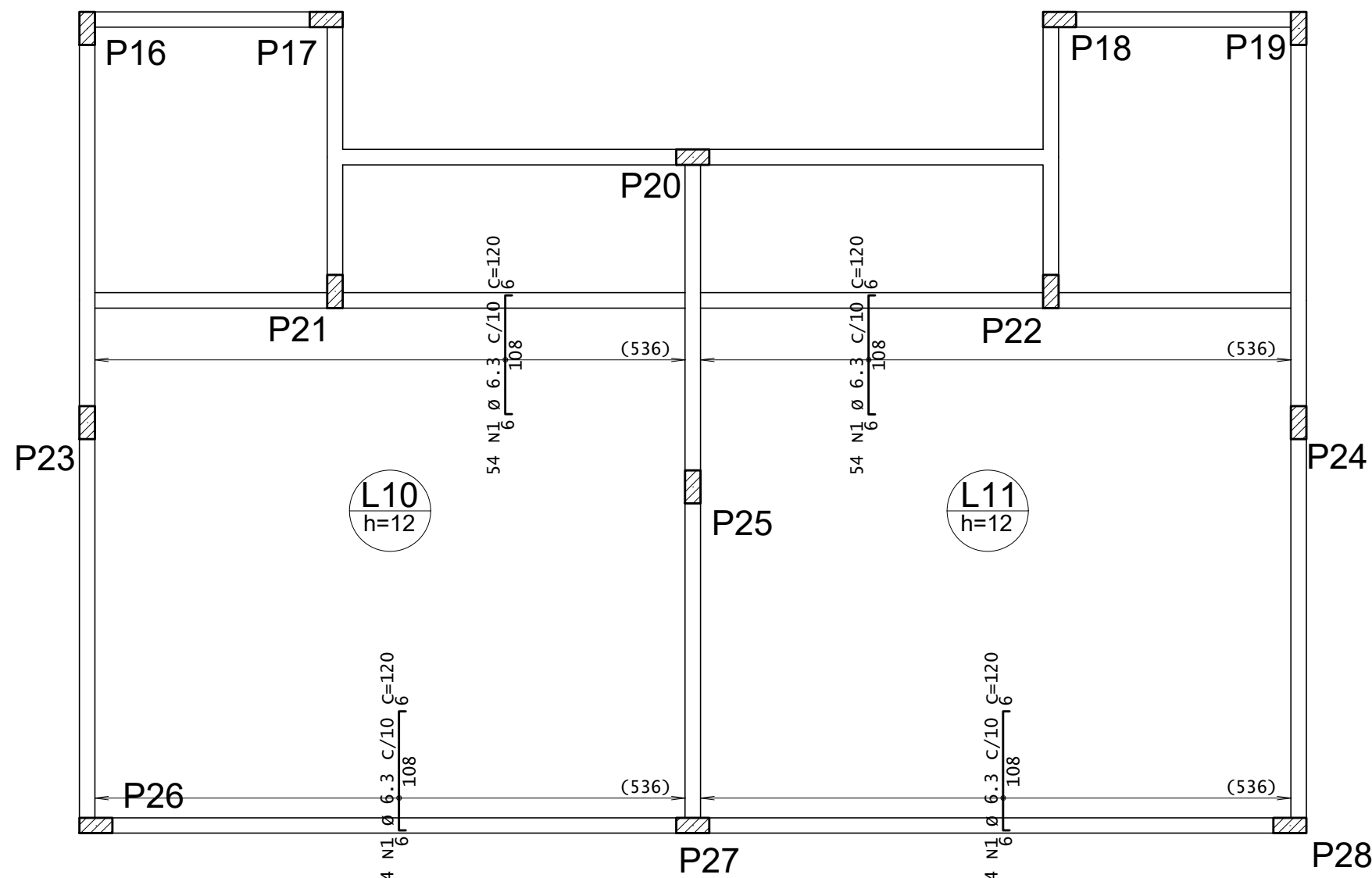

## NÍVEL +3.10 - ARMAÇÃO POSITIVA SECUNDÁRIA

ESCALA 1/50

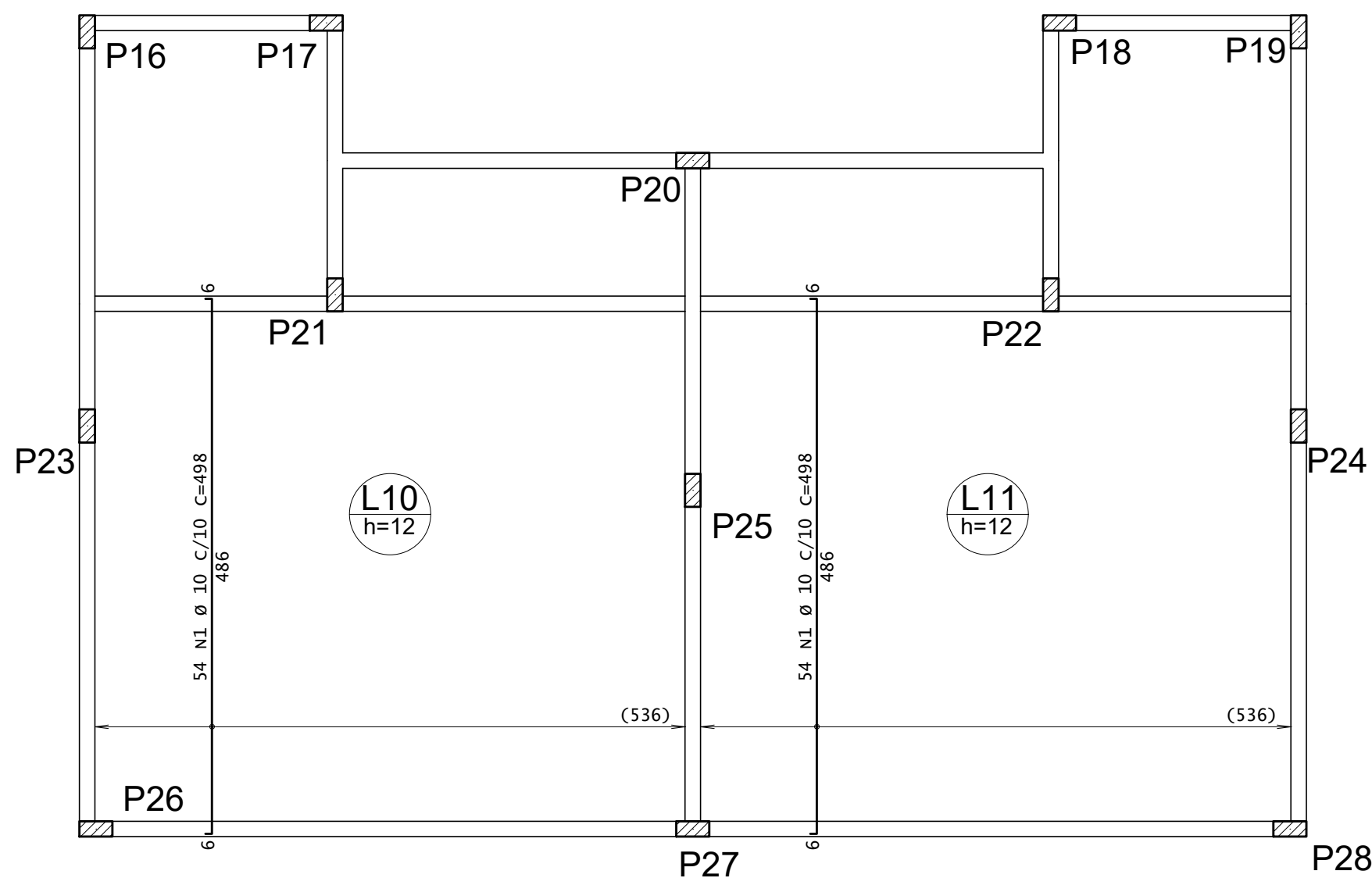

ÇO	POS	BIT (mm)	QUANT	COMPRIMENTO UNIT (cm)	TOTAL TOTAL (cm)
Nível310 - Armadura negativa principal					
50A	1	6.3	94	120	11280
50A	2	10	47	415	19505
Nível310 - Armadura negativa secundária					
50A	1	6.3	216	120	25920
Nível310 - Armadura positiva principal					
50A	1	10	94	573	53862
Nível310 - Armadura positiva secundária					
50A	1	10	108	498	53784

RESUMO DE AÇO			
ÇO	BIT (mm)	COMPR (m)	PESO (kg)
50A	6.3	372	91
50A	10	1272	785
Peso Total		50A =	876 kg

### LEGENDA:

— PILAR QUE SEGUE

L  
h — LAJE MACIÇA

### NOTAS:

- 1-MEDIDAS EM CENTIMETRO.
- 2-CONCRETO ARMADO: fck ≥ 25MPa.
- 3-COBRIMENTO DAS ARMATURAS c = 2,5cm.
- 4-CONFERIR MEDIDAS NO LOCAL E COM A ARQUITETURA.

HISTÓRICO		
ALTERAÇÃO	REVISÃO	DATA
1.		
2.		
3.		
4.		
5.		
ARQUITETO(A):  ENGENHEIRO CREA XXXXXX-X	ENGENHEIRO(A) RESPONSÁVEL:  ENGENHEIRO CREA XXXXXX-X	PROPRIETÁRIO:  ENGENHEIRO CREA XXXXXX-X
<div><div><div>SECRETARIA DA EDUCAÇÃO - SEDUC</div><div><div>GOVERNO DO PIAUÍ</div><div>AQUI TEM TRABALHO. AQUI TEM FUTURO.</div></div></div><div>GOVERNO DO ESTADO DO PIAUÍ</div></div>		
SEDUC - SECRETARIA DE ESTADO DA EDUCAÇÃO		
9º GRE - REGIONAL DE PICOS		
DEPARTAMENTO: UNIDADE DE GESTÃO DA REDE FÍSICA	DESENHO: <b>EST</b>	
TÍTULO DO PROJETO: PROJETO ESTRUTURAL -CIES PICOS	PRANCHA: <b>10/11</b>	
ENDEREÇO DO SERVIÇO: RUA CENTO E SETENTA E QUATRO		
TÍTULO DO DESENHO: ESCOLA - ARMAÇÃO DAS LAJES MACILAS		
MUNICÍPIO: PICOS-PI	ZONA: URBANA	ESCALA: COMO INDICADO
DESENHO: FELIPE SEIXAS	FASE: PROJETO EXECUTIVO	DATA: MAIO/2024
	REVISÃO: EMISSIONAL INICIAL	



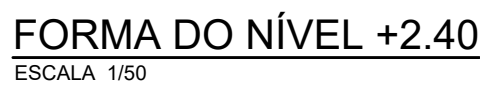

RESUMO		DE AÇO	
AÇO	BIT (mm)	COMPR (m)	PESO (kg)
60A	5	165	26
50A	6.3	66	16
50A	8	9	3
50A	10	168	103
<b>Peso Total</b>		<b>60A =</b>	<b>26 kg</b>
<b>Peso Total</b>		<b>50A =</b>	<b>122 kg</b>

**ARMAÇÃO DAS CINTAS BALDRAMES**

ESC.: 1/25

4 N1 Ø6.3 C= CORR  
(EMENDAS C=40)

2 N1

15





10

72 N2 Ø5 C15 C=50

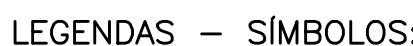
2 N1

LAJE PRÉ-MOLDADA H=12:  
SEM ESCALA



 - PILAR QUE NASCE  
 - PILAR QUE SEGUE  
 - PILAR QUE MORRE  
 - LAJE PRÉ-MOLDADA

NOTAS:

- 1- MEDIDAS EM CENTÍMETRO, EXCETO ONDE INDICADO.
- 2- CONCRETO ARMADO,  $f_{ck} \geq 25 \text{ MPa}$ .
- 3 - VERIFICAR ESTRATÉGIA DO SOLO PARA VERIFICAÇÃO DA TENSÃO ADMISSÍVEL. DO SOLO (TENSÃO ADMISSÍVEL ADOTADA:  $\gamma = 1,00 \text{ kgf/cm}^2$ ).
- 4 - UTILIZAR ESPACADORES DO TIPO "CARAPANEJO" PARA GARANTIR O CORRETO POSICIONAMENTO DAS ARMADURAS E COBRIMENTO DO AÇO.
- 5 - O TERRENO DEVE ESTAR REGULARIZADO, PLANO E LIVRE DE MATÉRIA ORGÂNICA PARA O INÍCIO DA EXECUÇÃO DO PROJETO ESTRUTURAL.
- 6-AS FUNDAÇÕES DEVEM SER ASSENTADAS A 1,00 m ABaixo DO TERRENO NATURAL.
- 7-COBRIMENTO DAS ARMADURAS: CINTAS =  $c = 2,5 \text{ cm}$ ;  
FUNDAÇÕES =  $3,0 \text{ cm}$ ;  
PILARES (SEÇÃO ENTERRADA) =  $4,5 \text{ cm}$ ;  
PILARES =  $3,0 \text{ cm}$ ;  
VIGAS =  $3,0 \text{ cm}$ .

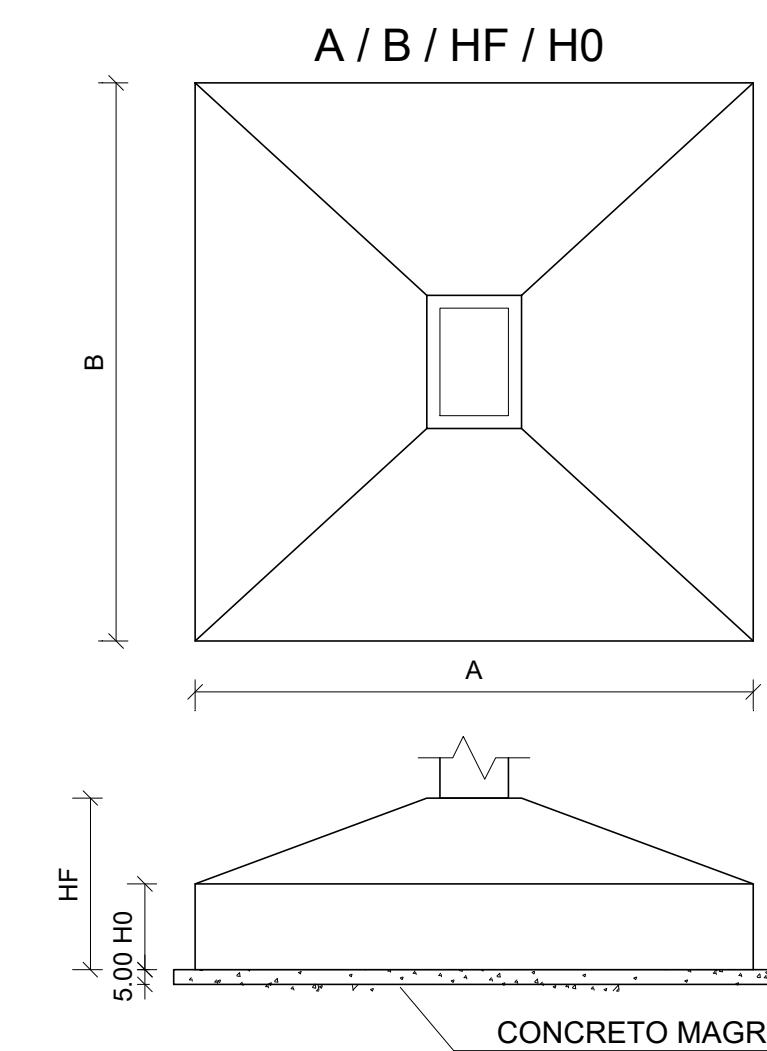

**DETALHE DO COBRIMENTO - PARTE ENTERRADA**

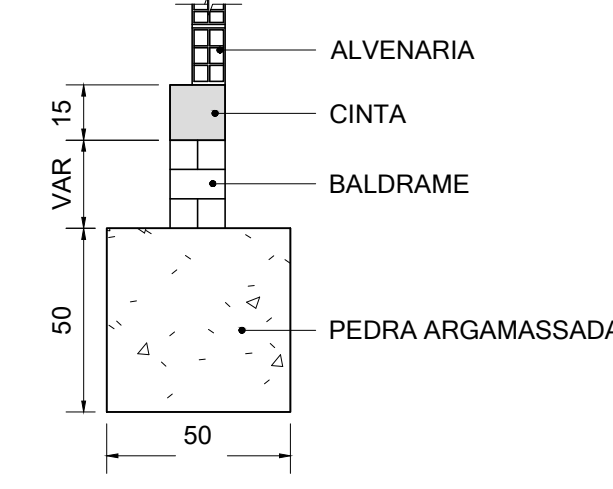

ARQUITETO(A):	ENGENHEIRO(A) RESPONSÁVEL:	PROPRIETÁRIO:
<div style="border: 1px solid black; height: 100px; width: 100%;"></div>	<div style="border: 1px solid black; height: 100px; width: 100%;"></div>	<div style="border: 1px solid black; height: 100px; width: 100%;"></div>

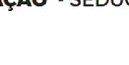
		<h1>GOVERNO DO ESTADO DO PIAUÍ</h1>	
<p>GOVERNO DO PIAUÍ GOV. TEREZINHA DE SOUZA GOV. DO PIAUÍ</p>		<p>SEDUC - SECRETARIA DE ESTADO DA EDUCAÇÃO 9ª GRE - REGIONAL DE PICOS</p>	
<p>DEPARTAMENTO: UNIDADE DE GESTÃO DA REDE FÍSICA</p>		<p>DESENHO: <b>EST</b></p>	
<p>TÍTULO DO PROJETO: PROJETO EDUCATIVO - CENTRO INTEGRADO DE PICOS</p>		<p>FRANCA: <b>11/11</b></p>	
<p>ABRANGÊNCIA DO SERVIÇO: PIAUÍ, CENTRO E SETENTA E QUATRO</p>		<p>ESCALA: COMO INDICADO</p>	
<p>TÍTULO DO DESENHO: ABRIGO DE LIKO - LOCAÇÃO, FORMA, CORTES E ARMADURA</p>		<p>REVISÃO: MISSÃO INICIAL</p>	
<p>DESENHO: FELIPE SEIXAS</p>	<p>FASE: PROJETO EXECUTIVO</p>	<p>DATA: MAIO/2024</p>	